NewsLetter Württemberg
Oktober 2021

Verkündungsorgan des Schachverbands Württemberg e.V.

Verantwortlich im Sinne des Presserechts ist der Präsident:
Carsten Karthaus, Meisenweg 25, 71083 Herrenberg
Tel: 0160 5459619, E-Mail: carsten.karthaus(ät)svw.info
Im Internet: **www.svw.info/** **https://schachzeitung.svw.info/ausgaben**

Geschäftsstelle: Gerd-Michael Scholz, Panoramastr. 4, 89604 Allmendingen
Tel: 07391-756199, Fax: 032223744221, E-Mail: geschaeftsstelle(ät)svw.info

Redaktion: Claus Seyfried, Birkenhofstr. 19, 70599 Stuttgart
E-Mail-Einsendungen: schachzeitung(ät)svw.info
Telefon: 0172 - 9334368

Erscheinungstag Okt.: 30.09.2021 23:00
Redaktionsschluss Nov.: 25.10.2021 20:00

Letzter Nachtrag Liga-Zeitungsberichte am 06.10.2021

Nachrichten aus dem Schachverband

© Kineke Mulder 10.09.2021 Wien, Platz der Menschenrechte

Inhaltsverzeichnis

Schachverband Württemberg e.V. *4*

Fast wie in der Politik: die 100-Tage-Bilanz nach dem Verbandstag 4

Bodenseecup 15.-17. Oktober in Überlingen - Nussdorf 6

Interview mit dem neuen deutschen U18-Meister Nils Richter 6

Carsten Karthaus' Glückwunschschreiben an Nils Richter 8

Film vom Württembergischen Schachfestival 8

Glückwunschschreiben an Vincent Keymer zum Vize-Europameister! 9

Bevor es die Spatzen von den Dächern pfeifen 9

Baden-Württembergische Schnellschachmeisterschaft am 5. September auf Lichess 9

2. Baden-Württembergische Meisterschaft im Schnellschach 11

Schiedsspruch bezüglich der Online-Austragung der Schnellschach-Meisterschaft 12

47. Deutsche Meisterschaft im Schnellschach 13

Württembergische Schachjugend *16*

Calvin mit riesigem Erfolg bei der EU-Meisterschaft 17

Erfolgreiche Deutsche Meisterschaft für unsere Athletinnen und Athleten 17

Nils Richter ist Deutscher Meister in der Königsklasse! 18

WVMM 2021 Murrhardt 20

U10 18.09.2021 / Murrhardt / 5 Rd. / 30 Min. 20

U12 18.09.2021 / Murrhardt / 7 Rd. / 30 Min. 23

U14 18.09.2021 / Murrhardt / 7 Rd. / 30 Min. 27

U16 18.09.2021 / Murrhardt / 7 Rd. / 30 Min. 30

Frauenschach *33*

Frauenschach und Powergirls 33

Es hat nicht ganz gereicht: Schwäbisch Hall erneut Vizemeister hinter Bad Königshofen 34

Ausbildung *36*

Lehrgang zum Regionalen Schiedsrichter 36

Ausbildungsangebote des SVW 2021/22, Fortbildungsangebote 2021/22 37

Seniorenschach *38*

Deutsche Seniorenmannschaftsmeisterschaft ist gestartet 38

Schwarzer Tag beim Bergfest in Ingolstadt 39

Breitenschach *40*

SVW - Service *40*

Bezirk Stuttgart *40*

Spieltermine Landes- und Bezirksligen 2021/22 41

Unsere U14-Jungs sind württembergischer Mannschafts-Vizemeister 42

Bezirk Unterland *44*

Bezirk Neckar – Fils *44*

Rekordbeteiligung beim 21. Plochinger Marquardt-Schnellschachturnier 44

Bezirksjugendliga NF U20 - 2021/22 47
Protokoll Bezirksjugendversammlung vom 24.4.2021 47
Bezirk Alb-Schwarzwald *49*
Bezirk Oberschwaben *49*
Kreisblitzmeisterschaft Zollern-Alb 2021/22 49
Bezirk Ostalb *49*
Erste Deutsche Meisterschaft im Tauchschach 50
Turnierausschreibungen *51*
WAM & Württ. Jugendpokalturnier am 2. Oktober in Magstadt 51
Mädchenschachtag am 9. Oktober in Böblingen 52
Offene Steinheimer Stadt-Schachmeisterschaft 2021 52
Erste Deutsche Meisterschaft im Tauchschach 53
37. Internationales Böblinger Open 54
Spielbetrieb Württemberg *56*
Oberliga Württemberg 56
Bezirk Oberschwaben 56
Bezirk Ostalb 58
Twitter – Gewitter *61*
Reise nach Murrhardt 61
Newsletter Württemberg weltweit *61*
Jour Fixe am Freitag *61*
Zeitungsbildberichte *62*

Schachverband Württemberg e.V.

www.svw.info. **Geschäftsstelle**: Gerd-Michael Scholz, Panoramastr. 4,89604 Allmendingen, Tel: 07391-756199, Fax: 032223744221, geschaeftstelle(ät)svw.info

Alle SVW-Funktionäre sind über E-Mail-Adressen dieser Form erreichbar: vorname.nachname(ät)svw.info

Das gilt auch für die Funktionäre der Bezirke. Dabei sind Umlaute und ß durch ae, oe, ue oder ss zu ersetzen. Bitte beachten: Seit der Einführung von ZARAFA im Sommer 2015 werden Mails an die SVW-Adressen nicht mehr an private E-Mail-Adressen weitergeleitet. Sie sind über den Zarafa-E-Mail-Server abzurufen. Dazu kann man sich in die Zarafa-Anwendung einloggen, oder auch im bevorzugten Mailclient ein Zarafa-Konto erstellen. Die nötigen Angaben zur Erstellung eines Zarafa-Kontos findet man hier und auf den folgenden Seiten:
http://www.svw.info/referate/it/e-mail.
Bei einer Adressenänderung oder bei Fragen kontaktieren Sie bitte:
mail-admin(ät)svw.info. Weitere Info: http://www.svw.info/home/emails/

Einsenderegeln: 1. Bitte senden Sie keine PDF-Dateien ein, höchstens zusätzlich. Senden Sie unbedingt die Dateien ein, aus denen die PDF-Datei gewonnen wurde, also z.B. DOCX. Wurden Grafiken verwendet, so bitte diese zusätzlich getrennt einschicken. 2. Bitte warten Sie mit dem Einsenden nicht bis zum Redaktionsschluss. Schicken Sie Ihre Beiträge sofort, sobald Sie sie fertig haben. Das entspannt die Arbeit des Newsletter-Redakteurs enorm!

Das Präsidium:
Präsident: Dr. Carsten Karthaus, Meisenweg 25, 71083 Herrenberg, 0160 5459619; **Ehrenpräsidenten**: Armin Winkler, Teckstr. 8, 70806 Kornwestheim, 07154 156418; Hanno Dürr, Welfenstr. 86, 70599 Stuttgart, 0711 6746163; **Vizepräsidenten**: Michael Meier, Hornrain 15, 71573 Allmersbach i.T., 0170 5405367; Claus Seyfried, Birkenhofstr. 19, 70599 Stuttgart, 0172 9334368; Yves Mutschelknaus, Grubenäcker 87, 70499 Stuttgart, 0711 8620802; **Schatzmeister**: Dennis Bastian, Röntgenstr. 7, 78532 Tuttlingen, 07461 1717178, Fax: 07461 1717179; **Verbandsspielleiter**: Enis Zuferi, Jakob-Haspel-Str 33, 74079 Heilbronn, 01567 8720605; **Jugendleiter**: Philipp Soos, Schöntaler Str. 70, 71522 Backnang, 01520 2022727; **Ref. für Presse- und Öffentlichkeitsarbeit**: Dr. Karlheinz Vogel, Wildecker Str. 4, 74199 Untergruppenbach, 07131 970567, 01522 8684139

Die Referenten:
2. Vorsitzender WSJ: Andreas Warsitz, Melitta-Schöpf-Str. 6, 76137 Karlsruhe, 0721 60561974, Email(1); **Ref. Schulschach:** Bernd Grill, Springenstr. 32, 89551 Königsbronn, 07328 924697; **Ref. Frauenschach:** Elisa Zeller, Dürerstr. 6, 73098 Rechberghausen, Tel: 07161 57770; **Ref. Mitgliederverwaltung**: Holger Namyslo, Otto-Dix-Str. 34, 78532 Tuttlingen, 07461 13292; **Ref. Seniorenschach:** Thomas Müller, Konrad-Witz-Str. 6, 78628 Rottweil, 0151/46720466, Email(2); **Ref. Ausbildung:** Heiko Elsner; **Ref. Breiten- u. Freizeitschach**: Dr. Konrad Müller, Hintere Str. 29/1, 71686 Remseck, 07146 283258; **Ref. Leistungssport** Julian Maisch, Lorenz-Jehle-Str. 3, 70806 Kornwestheim, 07154 70562; **Wertungsreferent** (DWZ): Andreas Warsitz, Melitta-Schöpf-Str. 6, 76137 Karlsruhe, 0721 60561974, **Ref. Problemschach**: Wolfgang Erben, Fasanenweg 1, 75391 Gechingen, Tel: 07056 1297; **Rechtsberater**: Dr. Friedrich Gackenholz, Friedrich-List-Str. 18, 73760 Ostfildern, Tel: 0711 3412878; **IT-Beauftragter**: Marco Prillwitz, Tulpenstr. 15, 73655 Plüderhausen

Der Verbandsspielausschuss:
Schiedsrichterobmann: Tupac Amaru Juscamayta, Ziegelgasse 21, 89977 Ulm, 0160 97237784; **Ref. Frauenschach**: Elisa Zeller (s. Referenten); **Ref. Seniorenschach:** Thomas Müller (s. Referenten); **Beisitzer:** Bernd Michael Werner, Wildungerstr. 83, 70372 Stuttgart, 0711 5000058; Florian Siegle, Störzbachstr. 13, 70191 Stuttgart, Tel: 0176 12381022; Georg Hahn, Drosselweg 9, 89192 Rammingen; Branko Vrabac, Alter Oßweiler Weg 43, 71638 Ludwigsburg, 07141 6852150; Andreas Strohmaier, Brunnenweg 32, 73565 Spraitbach, 07176 4548966; Achim Jooß, Brahmsstr. 3, 72766 Reutlingen, 01607879280, Klaus Fuß, Teckweg 20, 72461 Albstadt, 017640160549; **Spielleiter WSJ:** Steffen Erfle, Heilbronner Str. 80, 71732 Tamm, 07141 601129;

Die Kassenprüfer:
Hans-Joachim Petri, Im Grund 6, 71706 Markgröningen, 07147 1565406, 0172 9122546; Gunter Kaufmann; **Reserve-Prüfer**: Thomas Häußler, Schlehenhalde 16, 89537 Giengen, 07322 6662, Martin Renner, Kettelerstr.6, 72351 Geislingen, 07433 16920

Das Verbandsschiedsgericht:
Vorsitzender: Alexander Häcker, Erligheimer Str. 3, 70437 Stuttgart, 0711 50429928; **Stellv. Vorsitzender**: Gerald Winkler; **Beisitzer**: Thomas Wiedmann, Bernd Hähnle, Rainer Scholte, Ottmar Seidler, Jürgen Leis, Dr. Rolf-Jürgen Merath

Fast wie in der Politik: die 100-Tage-Bilanz nach dem Verbandstag

27.09.2021 von Karlheinz Vogel. Auf einigen Positionen gab es Wechsel, einige blieben unverändert. Im Unterschied zum Verbandstag 2019 konnten diesmal alle Stellen besetzt werden. Das Thema, an dem kein Weg vorbei führte und das in allen vier Sitzungen – je zwei im Erweiterten Präsidium bzw. im Präsidium – präsent war, ist Corona. Und ich kann allen, denen unsere Ausführungen wahlweise zu streng oder nicht streng genug sind, versichern, dass unser Ringen, um für alle akzeptable Lösungen zu schaffen, nicht vergnügungssteuerpflichtig war. Um sich als Team überhaupt kennen zu lernen. bzw. besser zusammen zu wachsen, ist für den 3.-5. Dezember ein Führungsseminar in Ruit geplant.

Nun kommen die einzelnen Referate zu Wort. Falls jemand Rückmeldungen aus dem einen oder anderen Bereich vermisst: Das bedeutet nicht zwangsläufig, dass es da nichts Berichtenswertes gibt. Nun ab in die Details:

Andreas Warsitz, unser **Wertungsreferent**, meinte dass es in 2021 bis zum 1. Juni in Württemberg keine gewerteten Turniere gab. Bis vor ein paar Tagen waren es schon mehr als 30. Der Präsenzspielbetrieb nimmt also langsam wieder Fahrt auf. Nicht ohne Stolz verweist Konrad Müller, dass ungefähr ein Drittel der Auswertungen auf das Konto **Breitenschach** gehen, davon alleine fünf Auswertungen mit WJP- und WAM-Turnieren. Das hervorstechendste Merkmal, war die Freude der Kinder und Jugendlichen endlich wieder am Brett spielen zu können. Nachdem er sich bei seinen vielen Helfern bedankte hatte, drückte Konrad seine Sorge in Bezug auf die Mit-

gliederentwicklung aus: einerseits schrumpfen coronabedingt die Mitgliederanteile in den Klassen U8, U10, U12, … d.h. genau in jenen Bereichen, die in normalen Zeiten deutlichen Zuwachs erzielen. Andererseits tragen die geburtenstarken Jahrgänge die Hauptlast der ehrenamtlichen Arbeit in den Vereinen, was sich zukünftig als strukturell problematisch erweisen dürfte. Zuvor war Online-Training das bestimmende Thema im Jugendbereich: da gibt es das Stützpunkttraining, das Konrad mit zum Teil mehr als 100 Teilnehmern federführend betreut. Parallel dazu gibt es ein gemeinsames Baden-Württembergisches COOP-Training, das ideal für kleine Vereine ist, die keine eigenen Online-Aktivitäten anbieten können.

Aus der **WSJ** gibt es eine kurze Rückmeldung, dass momentan alles rund läuft und die Lockdown Phase gut überstanden wurde. Vor lauter, was die Schachjugend alles machen will, um im nächsten Jahr richtig durchzustarten, unterschlägt Philipp Soos, dass sie in diesem Jahr vom 9. - 11. Juli an drei Standorten gleichzeitig die Jugendeinzelmeisterschaften in Präsenz ausspielten.

Bevor es weiter geht zwei Zitate: „Prognosen sind äußerst schwierig, vor allem wenn sie die Zukunft betreffen“ (je nach Kontext ist Mark Twain, Winston Churchill oder Kurt Tucholsky der Verfasser) und „Wenn eine Idee am Anfang nicht absurd klingt, dann gibt es keine Hoffnung für sie.“ (Albert Einstein). D.h. wir wissen zwar nicht, was die **Zukunft** bringen wird, aber wenn wir stur auf dem beharren, weil wir es schon immer so gemacht haben, werden wir es auch nicht herausfinden. Nach dieser Vorrede kann es nur mit dem kontroversesten aller Themen, dem Onlineschach, weiter gehen:

Zuerst gab es die Württembergische Mannschaftsblitzmeisterschaft als Online-Turnier. Die Austragung über die Plattform von Chessbase musste wegen technischer Probleme abgebrochen, konnte nach Tests mit der *Kelheimer Erweiterung für Mannschaftsturniere im Schweizer System* auf Lichess erfolgreich wiederholt werden. Relativ laut wurden die Betrugsvorwürfe bei der Baden-Württembergischen Schnellschachmeisterschaft – aber mit 3,5 aus 5 nach 5 von 9 Runden bei der Deutschen, hat sich Xiang-Tobias Peng in Lübeck definitiv ohne externe Unterstützung von Rang 40 auf Platz 7 am Ende des ersten Tags nach vorne gespielt. Leider kam für ihn am zweiten Tag nur noch ein Punkt hinzu. Trotzdem blieb er nach Wertung bester Württemberger, verbesserte sich um 15 Plätze und kann fast 37 Wertungspunkte in seinem Reisegepäck verstauen. Um die aktuellen Ergebnisse der Schnellschachmeisterschaft zu vervollständigen: bei den Frauen konnte Simona Gheng ihren sechsten Startlistenplatz verteidigen.

Unser **Online Beauftragter** Bernd Hähnle wünscht sich, dass Kritik zukünftig konstruktiv in die Gremienarbeit eingebracht wird, ohne überall Betrug und Verschwörung zu vermuten. Eigentlich ist es ein alter Hut, dass junge Spieler oft unterbewertet sind – und das gilt halt auch Online. Ein Frustabbau über große Mailverteiler oder in Internetforen zerstört mittel- bis langfristig das Ehrenamt und damit unseren Schachverband, der Heimat einer mehrheitlich harmoniebedürftigen Gemeinschaft.

Thomas Wiedmann übernahm kommissarisch das Amt des **Verbandsspielleiters**. Das ist wie beim Auto fahren: formal benötigt man einen Führerschein, aber das Thomas auch ohne voll gültige „Lizenz“ fahren kann, sieht man an diesen Eckwerten an: 09.09. kommissarischer Verbandsspielleiter, 12.09. Schiedsrichtertag, 13.09. erste Spielausschusssitzung unter seiner Leitung – u.a. ging es um das unvermeidliche Hygienekonzept sowie um die Schnellschachmeisterschaft. Am 19.09. startete die Oberliga. Kurzum: auch wenn man es nicht weiß, kann man drauf kommen: für den Thomas ist das nichts Neues.

Weiter geht es mit drei Beispielen zum operativen Tagesgeschäft in den **Bezirken**:

a) Die meiste Zeit und der meiste Aufwand wurde in die Vorbereitung des Spielbetriebs gesteckt. Die Vereine mussten klären, wer unter welchen Bedingungen spielen kann und möchte, welcher Spiellokale noch und unter welchen Voraussetzungen genutzt werden können. Einige Mannschaften wurden zurückgezogen, Spielgemeinschaften gebildet, Spielpläne erstellt und korrigiert, weil sich immer wieder Änderungen ergeben haben. Das Seniorenturnier wurde als erstes realisiert, die Einzelmeisterschaften wurden leider endgültig abgesagt. Das gilt auch für die Jugendmeisterschaften, für die Teilnehmerzahl unklar ist und dennoch geeignete Räume gefunden werden müssen. Der Trainingsstützpunkt ist wieder gestartet, wenn auch in kleinerem Rahmen also zuvor.

b) Meine ersten 100 Tage als Bezirksleiter waren vor allem davon geprägt, dass ich dem Vorstand und den Organen des Bezirks, wie z.B dem Spielausschuss, wieder neues Leben eingehaucht habe. Als Erfolg werte ich auch, dass wir wieder alle vakanten Vorstandsposten mit qualifizierten Schachfreunden besetzen konnten. Viel Zeitaufwand entfiel auf Pandemie-Themen, glücklicherweise konnten wir uns mittels Online-Konferenzen zeitnah über Probleme austauschen. Dies ist zumindest ein Trostpflaster in diesen schweren Zeiten: Wir alle haben Medienkompetenz aufgebaut und das in Rekordzeit.

c) Die Ligen sind teilweise etwas dünner, einige wenige Vereine / Mannschaften mussten zurückziehen. Der Start war jedenfalls erfolgreich.

Fazit: Es gibt künftig im Spielbetrieb in den Bezirken alle drei Konstellationen: nur 6er-, nur 8er-Mannschaften wie auch gemischt, sprich 8er-Mannschaften in den oberen Ligen und 6er-Mannschaften darunter.

Die neue Fassung der WTO, die auf dem Verbandstag verabschiedet wurde, wertet das **Schiedsrichterwesen** deutlich auf. Dementsprechend starteten unsere Schiris, allen voran Amaru Juscamayta neben ihrem Schiedsrichtertag mit einer Ausbildungsoffensive. Deshalb: Nutzt die Angebote schon jetzt, bevor die Termine knapp werden!

Julian Maisch, unser neuer Beauftragter für **Leistungssport** war als Trainer bei den Deutschen Jugendmeisterschaften dabei und hat während seiner Orientierungsphase schon einen tollen Film vom WSF auf unserem YouTube-Kanal eingestellt.

Neben ambitionierten Projekten – mit für Außenstehende nicht nachvollziehbaren Abkürzungen – stehen bei Marco Prillwitz im IT-Referat auch für Laien unmittelbar verständliche Aktivitäten wie die Neugestaltung der Webseite, Mitgliederverwaltung, Ergebnisdienst, Neuvergabe von DeWIS / Mivis durch den DSB an. Auch wenn beide Systeme nicht allen geläufig sein sollten, deren Inhalte sind unmittelbar verständlich: da geht es um das Wertungssystem sowie die Mitgliederverwaltung, die seinerzeit Holger Schröck ent-

wickelt hatte. Der DSB holt gerade neue Angebote ein und will über die Vergabe am 9. Oktober in Magdeburg entscheiden. Drücken wir Marco die Daumen, dass er den Auftrag wieder ins Ländle holt.

Deutlich profaner geht es da bei der **Mitgliederverwaltung** zu: Holger Namyslo meinte, dass er so weitermacht, wie in den letzten Jahren. Zusammen mit Werner Dangelmayer ist er Ansprechpartner für alle Vereine und Bezirke. Diese Anfragen sind coronabedingt eher gestiegen als gesunken, so dass er mit seinem Nebenjob als Bezirksspielleiter auf ein bis zwei Stunden „Schacharbeit" je Tag kommt – ohne eine Figur anzufassen.

Im Referat **Problemschach** wurde ein Wettbewerb ausgeschrieben. Die Wettbewerbe sind frei für alle, speziell der aktuelle Aufruf Aufgaben einzureichen, richtet sich eher an Partiespieler, denn an „Problemisten". Deshalb freut sich Wolfgang Erben über zwei Aufgaben, die bereits eingegangen sind sowie über den den neuen Menüpunkt Wettbewerb auf der Homepage. Voraussichtlich im Oktober (ggf. auch Dezember) ist ein entsprechender Wettbewerb für Problemisten in der Schwalbe vorgesehen. Insbesondere sei darauf hingewiesen, dass die erste Ausgabe der „Schwalbe-Blätter", als deutschlandweiter Nachfolger des Württemberger „Problemschach für Tiger", in den nächsten Tagen erscheinen wird.

Im Juni konnte mit Thomas Müller auch die vakante Position des **Seniorenreferenten** besetzt werden. Im Mai war er noch zweiter Vorsitzender der Schachjugend. Um seine Klientel musste er sich keine Sorgen machen: die wollten spielen. Zuerst in Magdeburg die Einzelmeisterschaft, dann die Ländermeisterschaft in Ingolstadt. Unterteilt in die Altersgruppen Ü50 und Ü65 sprangen ein dritter und ein fünfter Platz heraus.

Pressetechnisch bin ich auf Eure Hilfe angewiesen, d.h., wenn Ihr spannende, lustige oder sonst wie interessante Aktionen bei Euch im Verein oder in Eurer Gegend am Laufen habt, lasst es mich wissen. Sonst kann ich nicht darüber berichten. Neben den offensichtlichen Beiträgen auf der Hauptseite, war unsere Außendarstellung – wie z.B. unser Eintrag bei Wikipedia – zu aktualisieren. Seit dem Augustheft erscheinen auch wieder Berichte über Schach in „Sport in BW".

Und bevor es heißt, die 100-Tage-Bilanz hat doch der Präsident nur deswegen angeleiert, damit er mit der Mannschaftsmeisterschaft in Schorndorf und dem Schachfestival in „seinem" Murrhardt glänzen kann: diese Turniere hat er noch als Verbandsspielleiter und für den Mai geplant. Erst Corona hat den ursprünglichen Termin in den August verschoben.

Bodenseecup 15.-17. Oktober in Überlingen - Nussdorf

27.09.2021 von Bernd Michael Werner, auf svw.info realisiert von Karlheinz Vogel. Nach der Corona-Zwangspause findet der beliebte Team-Wettbewerb endlich eine neue Ausrichtung. Der traditionelle Ländervergleich zwischen Baden, Bayern, der Schweiz und Württemberg musste 2020 ausfallen und wurde in diesem Jahr erneut verschoben.

Der Bodenseecup zeigt ein modernes, junges und internationales Gesicht. Dieser beliebte Wettbewerb wird mit Mannschaften zu 10 Spielern durchgeführt, nämlich mit 2 Jugendlichen U16 und U18, einer Frau sowie 7 sonstigen Spielern. Hier ist die Mannschaftsaufstellung frei wählbar. Die Spielstäre dieser Teams liegt über 2300 ELO / DWZ Das verspricht Spannung und interessantes Schach.

Turnusgemäß wechselt der Austragungsort zwischen den Verbänden. Der Schachverband Baden ist wieder, wie 2019, Veranstalter der diesjährigen Konkurrenz im Dorfgemeinschaftshaus in Überlingen Nussdorf. Die Runden finden am 15. Oktober ab 19.00 Uhr, am Samstag, den 16.Oktober ab 13.30 Uhr statt und die letzte Runde am Sonntag ab 10.00 Uhr. Leider sind corona-bedingt keine Zuschauer zugelassen.

Unsere „schwäbische Nationalmannschaft" kämpft um eine ordentliche Platzierung. Wir treten mit drei Talenten aus dem Jugendbereich an, im Einzelnen mit Tobias Kölle (17), Danny Yi (17) und dem erst 13 jährigen Marius Deuer, welche erst kürzlich tolle Platzierungen bei der Deutschen Jugendmeisterschaft und der Deutschen Meisterschaft erringen konnten.

Überlingen gilt als Perle des Bodensees mit seiner malerischen Altstadt, seinen Befestigungsmauern und seiner schönen Strandpromenade. Zur Zeit klingt die Landesgartenschau in bunten Herbstfarben aus. Ein reichhaltiges kulinarisches Angebot lädt den Besucher zum Verweilen ein. Nette Ausflüge bieten sich in der Umgebung an, zu den Pfahlbauten von Unteruhldingen, der Blumeninsel Mainau, ins quirlige Konstanz oder in die verspielte Altstadt von Meersburg.

Bernd Michael Werner

Interview mit dem neuen deutschen U18-Meister Nils Richter

04.09.2021 von Karlheinz Vogel. Die deutschen Jugendeinzelmeisterschaften in Willingen sind in der Altersklasse U18 mit einem Paukenschlag zu Ende gegangen. Mit einem Sieg gegen Alexander Suvorov in der Schlussrunde schob sich Nils Richter (TSV Schönaich) noch auf den ersten Platz und feierte den größten Erfolg seiner bisherigen Schachlaufbahn. Seinem Trainer vor Ort, Georg Braun (SK Bebenhausen), gab der deutsche Meister Nils Richter unmittelbar nach der Siegerehrung ein Interview. Das Interview führte Georg Braun in Willingen.

© Deutsche Schachjugend e.V.

Georg Braun: Also Nils, wie fühlst man sich als frischgebackener deutscher Meister? Was geht dir jetzt durch den Kopf?

Nils Richter: Ich fühle mich gut, aber auch überrascht, denn mit diesem Endergebnis habe ich vor und auch nach dem Ende der letzten Runde natürlich nicht gerechnet. Richtig realisiert, was dieser Erfolg für mich bedeutet, habe ich noch nicht.

GB: Wann hast du erfahren, dass du deutscher Meister geworden bist?

NR: Eher zufällig, etwa eine Stunde nach dem Ende der letzten Partie. Davor hatte ich mich, wie die meisten, auf die Livetabelle im Internet verlassen, bei der Christopher Dahl die bessere Buchholz hatte. Während und nach der Partie habe ich mich etwas geärgert, weil einer meiner Gegner in der Schlussrunde kampflos verlor. Ich dachte, dadurch bekomme ich keine Buchholz.

GB: Kannst du bitte kurz deinen schachlichen Werdegang beschreiben?

NR: Zum Schach kam ich durch David Blank, der an unserer Schule Flyer für den Schachverein verteilt hat. Über ihn kam ich zu meinem ersten Verein, dem TSV RSK Esslingen. Mit Beginn der Saison 2019/2020 bin ich zum Zweitligisten TSV Schönaich gewechselt, um mich schachlich weiterzuentwickeln und gegen bessere Gegner zu spielen.

Nils in Italien. © Philipp Müller

GB: Welchen weiteren Personen bzw. Trainern hast du diesen Erfolg zu verdanken?

NR: Sehr vielen. Zeitlich gesehen, wurde ich am längsten trainiert von Philipp Müller. Auch mit Marc Werner habe ich über längere Zeit intensiv gearbeitet. Außerdem stehe ich immer noch mit David Blank in Kontakt.

GB: Was waren die kritischen Momente des Turniers?

NR: Wichtig war zunächst mein Sieg gegen den Vorjahresmeister Oliver Stork. Er wollte auf Sieg spielen, ist in der Eröffnung Risiko eingegangen, wurde dafür aber nicht belohnt.

GB: Die erschien als eine schwierige, wenn nicht unlösbare Aufgabe. Alexander Suvorov hatte bis dahin ein hervorragendes Turnier gespielt und mit Weiß jede Partie gewonnen. Er eröffnet mit 1.d4 und hat ein eher enges, aber sehr solides Repertoire, in dem er sich sehr gut auskennt.

NR: Die Idee, Wolga-Gambit zu spielen, kam ja von dir, Georg. Anschließend habe ich noch einen engen Schachfreund vor Ort um Hilfe gebeten, die dann schließlich sehr wertvoll war. Mir war auch klar, dass mein Gegner unter großem Druck stand. Das hat auch geholfen.

GB: Möchtest du weitere Insider-Informationen zum Turnier preisgeben?

NR: Ja, und zwar, dass wir das ganze Turnier über versucht haben, eine bestimmte Eröffnungsvariante aufs Brett zu bekommen, die wir zuvor intensiv einstudiert haben. Aber irgendwie sollte es nicht dazu kommen.

GB: Ja, so ist das manchmal mit der Vorbereitung. Wie ist der Stand zur Jugend-EM?

NR: Diese soll vom 15. bis 21. Oktober in hybrider Form stattfinden. Wo genau, ist noch nicht klar.

GB: Was hilft dir während einem Turnier, um gut Schach zu spielen?

NR: Täglich Sport, eine ausgewogene Ernährung, und viel Schlaf, mindestens 8 Stunden pro Nacht.

GB: Welchen Tipp würdest du Spielern geben, die ihre Spielstärke verbessern wollen.

NR: Am besten täglich am Schach arbeiten, d.h. Aufgaben lösen und Schachbücher lesen.

GB: Welche Schachbücher zum Beispiel?

NR: Mir hat die Endspieluniversität von Dvoretsky weitergeholfen, und die Bücher von Gelfand. Das sind aber schon Bücher für fortgeschrittene Spieler.

GB: Wie sehen deine Pläne für die Zukunft aus?

NR: Ich mache jetzt erstmal ein Schachjahr. Dort ist mein Ziel der IM-Titel.

Links:

Informationen zur deutschen Jugendeinzelmeisterschaft U18...
Bericht bei der Württembergischen Schachjugend...
Bericht auf der Webseite des TSV RSK Esslingen...
Bericht auf der Webseite des TSV Schönaich...

Carsten Karthaus‘ Glückwunschschreiben an Nils Richter

Hier das Glückwunschschreiben von Präsident Carsten Karthaus, das am Montag, dem 20.09.2021 zur Post ging. Natürlich mit ausgeixter Anschrift von Nils und ohne Originalunterschrift.

Schachverband Württemberg e.V.

Präsident

Carsten Karthaus
Meisenweg 25
71083 Herrenberg
Tel.: 0160 54 59 619
carsten.karthaus@svw.info

19. September 2021

Herr
Nils Richter
xxxxxxxxxxxxxx
xxxxxxxxxxxxxx

Herzlichen Glückwunsch zum Deutschen Meistertitel in der Altersklasse U18

Lieber Herr Richter,

zu Ihrem Erfolg, dem Deutschen Meistertitel in der Altersklasse U18, gratuliere ich Ihnen im Namen des Schachverbandes Württemberg recht herzlich. Als Schachverband freut es uns besonders und macht uns stolz, wenn jemand unserer Mitglieder auf Bundesebene erfolgreich ist, so wie Sie jetzt. Genießen Sie diesen Erfolg, der viel Mühe, Kraft und Entbehrungen gekostet haben muss, mit Allen die dazu beigetragen haben!

Mit 6,5 Punkten aus 9 Spielen in diesem Teilnehmerfeld ist das eine hervorragende Leistung. Mit einem Unentschieden mit Schwarz gegen den Zweitplatzierten und mit einem Schwarzsieg gegen den Drittplatzierten in der letzten Runde haben Sie es – dank der besseren Feinwertung – geschafft den Titel zu erringen. Seit 2003 ist dieser Erfolg keinem Württemberger mehr gelungen, wahrlich also ein historischer Erfolg.

Für Ihr geplantes Schachjahr wünschen wir Ihnen viel Erfolg und hoffen, dass Ihr Wunsch, der IM-Titel, bald in Erfüllung geht. Wenn Sie dabei Unterstützung brauchen, sprechen Sie uns als Verband an. Wir helfen, wenn wir können. Der Schachverband bietet z. B. sein internationales Meisterturnier an, bei dem Normen möglich sind. Sie hätten die Berechtigung eine Wildcard zu beantragen und ich würde mich freuen, wenn Sie dies für 2022 täten.

Wir freuen uns, dass Sie als Sportler unseren Verband repräsentieren und wünschen Ihnen für Ihre Zukunft alles Gute und weiterhin viele Erfolge und Titel, faire und spannende Partien, insbesondere bei den anstehenden Turnieren auf internationaler Ebene.

Mit freundlichem Gruß

Carsten Karthaus

Film vom Württembergischen Schachfestival

13.09.2021 von Karlheinz Vogel. Julian Maisch hat einen tollen Film vom Württembergischen Schachfestival in Murrhardt gemacht. Finden kann man ihn auf dem **YouTube-Kanal des SVW**. Und für alle, die **direkt zum Film** wollen, auch das ist möglich. Unbedingt anschauen - es lohnt sich!

Glückwunschschreiben an Vincent Keymer zum Vize-Europameister!

20.09.2021 Redaktion. Ja, für unser großes Talent in Deutschland ist es gut gelaufen in Reykjavik. Die beste Berichterstattung hatten wir bei den Perlen vom Bodensee, siehe unten. Aber wo kommt er denn her? Wir hören immer Mainz, Mainz, Saulheim. Aber schauen wir doch mal bei der Spielerauskunft des DSB nach! Hoppla, liegt Deizisau nicht im Herzen Württembergs? Folgerichtig erhält er nun ein Glückwunschschreiben von unserem Präsidenten Carsten Karthaus. Genau wie Nils Richter!

Links:

02.09.2021 Europameisterschaft: auf zum Endspurt
03.09.2021 Keymers wilder Ritt
04.09.2021 World-Cup-Rechnung mit zwei Unbekannten
05.09.2021 Goldjunge, so oder so
06.09.2021 Fünf von sieben Deutschen kamen durch / Vize-Europameister sucht Sponsoren

Bitte die Grafik rechts anklicken um das Glückwunschschreiben ohne Lupe lesen zu können!

Schachverband Württemberg e.V.
Präsident

Dr.-Ing. Carsten Karthaus
Meisenweg 25
71083 Herrenberg
Tel.: 0160 54 59 619
carsten.karthaus@svw.info

Herr
Vincent Keymer
xxxxx
xxxxx Saulheim

20. September 2021

Herzlichen Glückwunsch zur Silbermedaille bei der Europameisterschaft

Lieber Herr Keymer,

zu Ihrem Erfolg, der Silbermedaille bei der Europameisterschaft, gratuliere ich Ihnen im Namen des Schachverbandes Württemberg recht herzlich. Als Schachverband freut es uns besonders und macht uns stolz, wenn jemand unserer Mitglieder auf internationaler Ebene erfolgreich ist, so wie Sie jetzt. Genießen Sie diesen Erfolg, der viel Mühe, Kraft und Entbehrungen gekostet haben muss, mit Allen die dazu beigetragen haben!

Mit 8,5 Punkten aus 11 Spielen in diesem Teilnehmerfeld ist das eine sensationelle Leistung. Obwohl punktgleich mit dem Europameister Anton Demtschenko, gab die Feinwertung den Ausschlag für Platz Zwei. Im direkten Vergleich, nach einer Glanzpartie – wie ich mir sagen lies – hätte es ja sogar fast zu einem Sieg gereicht. Diese Silbermedaille ist ein ganz besonderer Erfolg, Sie sind zweiter Gewinner der Europameisterschaft und sicherlich ist dies ein Höhepunkt Ihrer Karriere. Ich kann leider nicht nachvollziehen, wann einem Mitglied des Schachverbandes Württemberg zuletzt ein solcher Erfolg gelang, es muss schon länger her sein. Daher freut es uns in besonderem Maße.

Wir freuen uns, dass Sie als Sportler unseren Verband repräsentieren und wünschen Ihnen für Ihre Zukunft alles Gute und weiterhin viele Erfolge und Titel, faire und spannende Partien, insbesondere bei den Turnieren auf internationaler Ebene, zu welchen Sie sich mit diesem Erfolg qualifiziert haben.

Mit freundlichem Gruß

Carsten Karthaus

Bevor es die Spatzen von den Dächern pfeifen

11.09.2021 von Karlheinz Vogel. Ja, unser Verbandsspielleiter ist zurückgetreten, deshalb zunächst ein herzliches Dankeschön für seinen Einsatz an Enis Zuferi. Auf der gestrigen Sitzung des Erweiterten Präsidiums wurde Vor-Vorgänger Thomas Wiedmann als sein Nachfolger gewählt. Die Älteren erinnern sich: 2015 hatte er den Staffelstab an Carsten übergeben. Viele kennen Thomas Wiedmann auch als Schiedsrichter, sei es in der Bundesliga oder von Turnieren. Außerdem ist er Mitglied der Schiedsrichterkommission im DSB, darüber hinaus auch internationaler Schiedsrichter und Organisator der FIDE.

Welcome back, Thomas Wiedmann!

Enis Zuferi (Heilbronner SV)

ISR Thomas Wiedmann (Ssg Fils-Lauter)

Baden-Württembergische Schnellschachmeisterschaft am 5. September auf Lichess

10.09.2021 Redaktion. Unmut rief dieses Turnier bereits kurz nach Erscheinen der Ausschreibung hervor. Neben dem hohen Betrugsrisiko mit einer Bedenkzeit von 15 Minten bei 5 Sekunden Inkrement wurde auch der Systembruch kritisiert, dass die Qualifikation zu der in Präsenz stattfindenden Deutschen Schnellschachmeisterschaft Ende September in Lübeck das Qualifikationsturnier beider Verbände Württemberg und Baden online stattfinden sollte. Dazu sollte man wissen, dass dieses Turnier seit etlichen Jahren von den beiden Schachverbänden auf dem Gebiet unseres Bundeslandes gemeinsam durchgeführt wird. Nun waren aber die Verbandsspielleiter beider Verbände Steffen Piechot (Baden) und Enis Zuferi (Württemberg) neu im Amt, und sie hatten sehr wenig Zeit diese Meisterschaft zu planen. Daher war es eine verlockende Möglichkeit es online zu versuchen.

Solche Argumente beruhigten jedoch nicht alle Gemüter, und der SK Bebenhausen mit Rudolf Bräuning ging sogar so weit, diese Ausschreibung beim Verbandsschiedsgericht anzufechten. Da aber Online / Präsenz bisher kein Thema war, gab die Württembergische Turnierordnung (WTO) dazu natürlich nichts her, so dass die Ablehnung des Protests zwangsläufig war. Doch bei den Spielern kam es zu einer Art „Abstimmung mit den Füßen“, in dem am Turniertag weniger als 30 Spieler zu diesem Online-Turnier antraten, während es bei den Präsenzturnieren der Vergangenheit stets über 100 Teilnehmer gab. Eine weitere Irritation wurde dadurch ausgelöst, dass das Turnier kurz vor Beginn auf den Status „Ungewertet“ gesetzt wurde, damit sich die Teilnehmer „ihr Lichess-Rating nicht verderben“. In der Tat eine seltsame Begründung, zumal damit auch die Cheating-Kontrolle von Lichess abgeschaltet wurde. Dagegen wurde

in den Diskussionen im Vorfeld gerade diese Cheating-Kontrolle von Verbandsseite als Argument gegen das vorgebrachte Betrugsrisiko angeführt. Später wurden immerhin vier Verdachtsfälle für Betrug identifiziert.

Links:

Link zum Turnier
Klartextnamen der Teilnehmer
BW-Schnellschacheinzelmeisterschaft (Enis Zuferi kommentiert)
Tobias Peng streamt auf seinem Twitch-Kanal

Harald Keilhack zum Thema am 18.09.2021 in der Stuttgarter Zeitung:

SCHACH

VON HARALD KEILHACK

Querelen im Schachverband

Eine fragwürdige Schnellschachmeisterschaft führt zum Rücktritt des Verbandsspielleiters.

Überraschend gewann Xiang-Tobias Peng die Baden-Württembergische Schnellschachmeisterschaft. Der Heilbronner stand bei dem per Internet ausgetragenen Turnier vorzeitig als Sieger fest und verlor nur die letzte Partie. Das gemeinsam mit Baden ausgetragene Turnier sah nur 28 Teilnehmer. Der Endstand: Peng 7½ aus 9, Fischer (Deizisau) 6½, Kvetny (Stuttgart), Cofmann (Eppingen), Richter (Schönaich), Hacker (Eppingen) je 6.
Im Vorfeld wie danach gab es etliche Kontroversen. Der SK Bebenhausen wollte ein „richtiges" Turnier am Brett organisieren und ging deswegen sogar bis vors Verbandsschiedsgericht. Der neu gewählte Verbandsspielleiter Enis Zuferi, ebenso wie Peng vom Heilbronner SV, bestand auf der Austragung per Internet. Gegen den Sieger wurden Betrugsvorwürfe laut, verdächtig gut spielten mitunter auch ein paar Jugendliche. Während dies noch geprüft wird, trat Zuferi nach wenigen Wochen Amtszeit zurück, Nachfolger ist der altbewährte Thomas Wiedmann.

Jonas Hacker (DWZ 2367) – Xiang-Tobias Peng (DWZ 2121)
Württembergische Schnellschachmeisterschaft 2021, 3. Runde
Zweispringerspiel im Nachzug, Traxler-Gegengambit

1.e4 e5 2.Sf3 Sc6 3.Lc4 Sf6 4.Sg5 Lc5!? 5.L:f7+ Ke7 6.Lb3 Tf8 7.d3 d6 8.Sf3 De8 9.Le3 Sd4 10.L:d4 e:d4 11.Sbd2 Sh5 12.De2?
Weiß hat die berüchtigte Traxler-Variante nicht optimal behandelt, z. B. war 10.S:d4 e:d4 11.Lg5 besser. Hier sollte 12.g3 geschehen. Schwarz ergreift nun an beiden Flügeln die Initiative:
12...a5! 13.a3 Sf4 14.Df1 a4 15.La2 Db5 16.Sc4 Lg4 17.Sg1?
Der Computer empfiehlt hässliche Züge wie 17.0-0-0 oder 17.h3 L:f3 18.g:f3. Natürlich erschien 17.Sfd2, aber darauf folgt 17...Le2! 18.Dg1 L:d3!. Jetzt folgt eine schöne Kombination:
17...Lb4+! 18.a:b4 D:b4+ 19.Sd2
Nach 19.c3 d:c3 (bzw. 18.c3 d:c3 19.a:b4 D:b4) wäre Weiß hilflos. Daher muss der Springer die Deckung von b2 aufgeben.
19...D:b2 20.Tb1 D:a2 21.g3 a3!
Leitet eine nette Umwandlungskombination ein. Anschließend bringt Schwarz die Partie präzise nach Hause:
22.g:f4 D:b1+ 23.S:b1 a2 24.Kd2 a1D 25.f3 Le6 26.Se2 c5 27.f5 Da5+ 28.Kd1 Db5 29.Sd2 Ta1+ 30.Sc1 Db2 31.Ke2 Lf7 32.Dd1 b5 33.Tg1 g6 34.f4 g:f5 35.e:f5 Lh5+ 36.Sf3 T:f5 37.De1 D:c2+ 38.Kf1+ Kf8 39.Tg8+ K:g8 0:1

Die Platzierung der ersten Zehn

1	Cookie2015 *2201?*	1	1	1	1	½	1	1	1	0	7.5	41
2	FM IljinG *1500?*	0	1	1	1	½	1	½	1	½	6.5	31.5
3	IM hyperreal *2083?*	1	1	1	0	½	½	1	0	1	6	31.25
4	Superfm1 *2613*	½	1	0	1	0	½	1	1	1	6	31.25
5	NilsRichter *2452*	1	0	1	1	½	1	½	0	1	6	28.25
6	FM jonashacker1 *2629*	1	1	0	1	½	0	1	1	½	6	25.75
7	FallschirmSpringer *2593*	1	1	1	0	1	0	0	½	1	5.5	25.25
8	Vamperia *1500?*	0	1	1	1	0	½	½	½	1	5.5	23.75
9	Anonymusplayerrr *1500?*	1	1	0	1	½	½	0	0	1	5	25.25
10	IVanderEchte6 *1700?*	½	1	0	1	1	1	0	½	0	5	22.75

Die Einzelergebnisse des Siegers Tobias Peng

1. Cookie2015

Points	7.5
Tie break	41
Turnierleistung	2513
Gewinnrate	78%
Durchschnittlicher Gegner	2180

9	Superfm1	2613	○	0
8	NilsRichter	2452	○	1
7	IVanderEchte6	1700	●	1
6	Simon2049	2553	○	1
5	IM hyperreal	2083	●	½
4	FallschirmSpringer	2593	○	1
3	FM jonashacker1	2629	●	1
2	EineKuhPlusEineKuh	1500	○	1
1	FM IljinG	1500	●	1

Klarnamen der Teilnehmer nach Setzliste

hyperreal	Mark Kvetny	W	Stuttgarter SF	2385
jonashacker1	Jonas Hacker	B	SC Eppingen	2367
~~terrortoast~~	~~Enis Zuferi~~	~~W~~	~~Heilbronner SV~~	~~2317~~
Anm.: Enis Zuferi hielt sich bereit als Teilnehmer zum „gradzahlig machen“.				
IljinG	Sebastian Fischer	W	SF Deizisau	2311
NilsRichter	Nils Richter	W	TSV Schönaich	2286
superfm1	Veaceslav Cofman	B	SC Eppingen	2276
Simon2049	Simon Degenhard	W	Heilbronner SV	2204
FallschirmSpringer	Benedikt Dauner	B	SF Forst	2141
Chomsy	Emran Hamid	B	SC Eppingen	2130
Vandros59	Robert Gabriel	W	Stuttgarter SF	2123
Cookie2015	Tobias Peng	W	Heilbronner SV	2121
~~qween1~~	~~Mara Jelica~~	~~W~~	~~SF Deizisau~~	~~2046~~
Hanneslucas	Simona Gheng	W	SF Deizisau	2046
JLasker75	Josef Gabriel	W	Stuttgarter SF	2015
Vamperia	Oliver Omert	W	SK Bebenhausen	1912
Steffen3374	Steffen Piechot	B	SK Chaos Mannheim	1906
lilagondwana	Joachim Keller	W	SK Bebenhausen	1784
RafaelRimpler	Rafael Rimpler	B	SK Mannheim 1946	1726
SteinitzMatt	Matthias Steinhart	W	SF Freiberg	1685
Anonymusplayerr	Justin Kulm	W	SG Donautal Tuttlin.	1657
Tumtrah	Hartmut Stadler	W	SG Filder	1653
IVanDerEchte2	Ivan Chugunov	W	SC Ostfildern	1636
CrowbarRobsen	Robert Heydt	W	SF Wetzisreute	1623
Henrikpu	Henrik Puchas	B	SV Vimbuch	1520
Schachstar	Maximilian Scheifel	B	Karlsruher SF	1494
Einekuhpluseinekuh	Selimhan Cilo	W	SF Göppingen	1427
Mr_Neil	Neil Albrecht	W	SK Sontheim/Brenz	1245
Stefan_G_2013	Stefan Gendzelevsky	W	Stuttgarter SF	1032
Redtiger2019	Robert Kaiser	W	SV Aalen-Ellwangen	793
kingshredder	Stephan Werner	W	SV Aalen-Ellwangen	0
GAMTT	Tim Schmid	W	SF Mengen	0
Untitled_guy	Noah Bisinger	W	SF Mengen	0
gaukler1985	Stephan Kienzle	B	SK Appenweier	0

Und schließlich nach allen Prüfungen kommt doch noch das Ergebnis auf der SVW-Seite:

2. Baden-Württembergische Meisterschaft im Schnellschach

20.09.2021 von Karlheinz Vogel. Bereits am kommenden Wochenende starten die Deutschen Meisterschaften im Schnellschach in Lübeck. Das zeigt auf wie eng die Zeitschiene war, um sich überhaupt qualifizieren zu können und dass das Turnier schon mehr als zwei Wochen zurückliegt. Die Zwischenzeit wurde doppelt genutzt: einerseits liegt das Urteil des Schiedsgerichts samt schriftlicher Begründung vor; andererseits konnten so die Spieler und Partien auf Verwendung unerlaubter Hilfsmittel überprüft werden. Ohne auf Details einzugehen, zum Einsatz kamen die Zentibauernanalyse von Chessbase und der Fairplay-Report von Tornelo. Zusätzlich erfolgte ein Abgleich mit historischem Partiematerial sowie Eröffnungsrepertoire der Spieler.

Fazit: es ergaben sich keine ausreichenden Verdachtsmomente, die eine Sperre rechtfertigen könnten. Inzwischen haben mehrere Spieler des Turniers ihr Können bei Präsenzturnieren wie – z.B. in Plochingen – gezeigt.

Abschlusstabelle *(erstellt von Steffen Piechoth, BSV)*

Rang	Name	Verband	Punkte	Buchholz
1	Tobias Peng	SVW	7,5 aus 9	50,0
2	Sebastian Fischer	SVW	6,5 aus 9	47,5
3	Mark Kvetny	SVW	6 aus 9	50,0
4	Nils Richter	SVW	6 aus 9	49,0

5	Veaceslav Cofman	BSV	6 aus 9	47,0
6	Jonas Hacker	BSV	6 aus 9	44,5
7	Benedikt Dauner	BSV	5,5 aus 9	47,0
8	Oliver Omert	SVW	5,5 aus 9	43,0
9	Justin Kulm	SVW	5 aus 9	49,0
10	Ivan Chugunov	SVW	5 aus 9	48,5
11	Henrik Puchas	BSV	5 aus 9	35,5
12	Simon Degenhard	SVW	4,5 aus 9	49,5
13	Selimhan Cilo	SVW	4,5 aus 9	42,0
13	Robert Gabriel	SVW	4,5 aus 9	42,0
15	Josef Gabriel	SVW	4,5 aus 9	38,0
16	Rafael Rimpler	BSV	4,5 aus 9	36,5
17	Steffen Piechot	BSV	4,5 aus 9	33,5
17	Hartmut Stadler	SVW	4,5 aus 9	33,5
19	Simona Gheng	SVW	4 aus 9	39,5
20	Tim Schmid	SVW	4 aus 9	33,5
21	Neil Albrecht	SVW	3,5 aus 9	40,0
22	Enis Zuferi	SVW	3 aus 5	24,5
23	Stefan Gendzelevsky	SVW	3 aus 9	34,5
24	Noah Bisinger	SVW	3 aus 9	33,5
25	Stephan Werner	SVW	3 aus 9	32,5
26	Stephan Kienzle	SVW	1,5 aus 9	25,0
27	Robert Kaiser	SVW	1,5 aus 9	29,0
28	Rolf Sand	SVW	0 aus 1	0,0

Damit dürfen die ersten sechs am kommenden Wochenende in Lübeck antreten.

Schiedsspruch bezüglich der Online-Austragung der Schnellschach-Meisterschaft

Veröffentlicht 19.09.2021, auf svw.info realisiert von Karlheinz Vogel.

1. **Die Anträge werden abgelehnt.**
2. **Der Antragsteller trägt die Kosten des Verfahrens. Außergerichtliche Kosten werden nicht erstattet**

Sachverhalt:

Nach unbestrittenem Vortrag des Antragstellers veröffentlichte der Antragsgegner am 09.08.2021 auf seiner Homepage eine Ausschreibung für die Baden-Württembergische Schnellschach-Einzelmeisterschaft als Online-Turnier am 04.09.2021 auf der Plattform Lichess. Nachdem die Ausschreibung zwischenzeitlich von der Homepage entfernt wurde, veröffentlichte sie der Antragsgegner am 16.08.2021 erneut in identischer Form. Inzwischen wurde die Meisterschaft auf den 05.09.2021 verschoben.

Am 19.08.2021 beantragte der Antragsteller per E-Mail an das Verbandsschiedsgericht, dem Antragsgegner durch einstweilige Anordnung zu untersagen, die Baden-Württembergische Schnellschach-Einzelmeisterschaft 2021 als Online-Turnier durchzuführen sowie die Entscheidung des Antragsgegners, die Meisterschaft als Online-Turnier durchzuführen, aufzuheben. Zur Begründung trägt der Antragsteller vor, die WTO lasse nur „Präsenzveranstaltungen“, also keine Online-Durchführung von Verbandsturnieren zu. Hätte der Antragsgegner aufgrund der Corona-Pandemie davon abweichen wollen, hätte er besondere Regelungen treffen können, wie in § 35 WTO zeitweilig geschehen. Davon habe der Antragsgegner in Bezug auf Online-Turniere aber aus guten Gründen keinen Gebrauch gemacht. Nach der Corona-Sport-Verordnung des Landes Baden-Württemberg bestünden gegen eine Präsenzveranstaltung bei Beachtung bestimmter Hygiene-Regeln keine Bedenken. Obwohl der Antragsgegner keinen Ausrichter für die Schnellschach-Meisterschaft gesucht habe, lägen Zusagen von Vereinen (auch des Antragstellers selbst) vor. Bei der Entscheidung zur Online-Austragung habe der Antragsgegner insbesondere die Gefahren des Cheatings nicht berücksichtigt.

Der Antragsgegner trat den Anträgen mit Stellungnahme per E-Mail am 25.08.2021 entgegen. Nach der WTO müssten nicht alle Veranstaltungen zwingend in Präsenz durchgeführt werden. Für die Art und Weise der Durchführung der Schnellschach-Meisterschaft sei der Verbandsspielausschuss zuständig. Gemäß § 8 Abs. 1 WTO sind die Regeln der FIDE anzuwenden. Die FIDE habe selbst Regelungen für Online-Turniere festgelegt. Ergänzend trägt der Antragsgegner zu Problemen bei der Terminfindung und zum Risiko von Cheating vor.

Mit E-Mail vom 27.08.2021, welcher der Antragsteller entgegentritt, geht der Antragsgegner ergänzend davon aus, dass die Anträge bereits unzulässig seien, da ein Schachverein durch die Entscheidung zur Online-Durchführung der Schnellschach-Einzelmeisterschaft nicht in eigenen Rechten verletzt sei. Im Übrigen wird auf die Akten verwiesen.

Entscheidungsgründe:

Die Anträge sind jedenfalls unbegründet.

I. Das Verbandsschiedsgericht ist zuständig, obwohl die Schnellschach-Meisterschaft als Baden-Württembergische Meisterschaft ausgeschrieben ist. Gemäß § 1 Abs. 7, § 2 Abs. 1 Satz 1, § 33 WTO ist die Schnellschachmeisterschaft ein Turnier des Antragsgegners mit dem Verbandsspielausschuss als zuständiger Spielleitung. Gemäß § 33 Abs. 1 Satz 2 WTO ist sie offen für Spieler des Badischen Schachverbands.

Die Anträge sind innerhalb von 10 Tagen ab Veröffentlichung der Ausschreibung der Schnellschachmeisterschaft und damit fristgerecht gemäß § 17 SchiedsO gestellt worden, selbst wenn die Frist bereits durch die erste Veröffentlichung am 09.08.2021 in Gang gesetzt worden wäre.

Ob eine Antragsbefugnis des Antragstellers besteht, lässt das Verbandsschiedsgericht offen. Es erscheint fraglich, ob ein Verein durch die Entscheidung beschwert wird, ob ein Turnier online oder als Präsenzveranstaltung durchgeführt wird. Das kann hier aber offen bleiben.

II. Denn die Anträge sind jedenfalls nicht begründet. Da das Verbandsschiedsgericht kurzfristig in der Sache entscheiden konnte, sieht es den Antrag auf Erlass einer einstweiligen Anordnung als erledigt an.

1. Aus Sicht des Verbandsschiedsgerichts ergibt sich weder aus der Satzung des Antragsgegners noch aus der WTO, dass eine Online-Austragung von Verbandsturnieren von vornherein unzulässig wäre. Zwar stammen die wesentlichen Regelungen der WTO aus einer Zeit, in der an die Möglichkeit einer Online-Austragung sicherlich gar nicht gedacht wurde. Regelungen, die einer solchen Austragung zwingend entgegenstünden, sind aber nicht ersichtlich. Auch der Antragsteller hat hierzu nichts Konkretes vorgetragen.

2. Aus Sicht des Verbandsschiedsgerichts können die Satzung und die WTO (auch wenn bei ihrer Entstehung nicht an Online-Turniere gedacht wurde) „dynamisch“ ausgelegt werden, also in Orientierung an aktuellen (auch technischen) Entwicklungen. Dafür spricht, dass gemäß § 2 Abs. 1, Abs. 2 Satz 2 der Satzung das Schachspiel "in all seinen Formen" und die Austragung von Schachturnieren "aller Art" gefördert wird. Gemäß § 8 Abs. 1 WTO sind "die Regeln der FIDE anzuwenden". In der Tat hat die FIDE, worauf der Antragsgegner hinweist, Anfang 2021 offizielle „FIDE Online Chess Regulations“ veröffentlicht. Daher lässt sich der WTO ein Wille entnehmen, die jeweils gültigen Regeln der FIDE, aber auch die von der FIDE einbezogenen Austragungsformen, zu übernehmen.

3. Dem steht nicht entgegen, dass der Antragsgegner keine ausdrücklichen Regelungen zur Online-Austragung von Turnieren in die WTO aufgenommen hat. Dem Antragsteller ist allerdings zuzugeben, dass hierfür gerade aufgrund der Corona-Pandemie (die zu einer zumindest zeitweisen Verlagerung in Richtung Online-Schach geführt hat) ein Anlass bestanden hätte und klarstellende Regelungen grundsätzlich empfehlenswert sind. Eine Durchsicht von Sitzungsprotokollen im Januar 2021 zeigt aber, dass der Antragsgegner gerade nicht bewusst von Regelungen abgesehen hat, weil er Online-Turniere vermeiden wollte. Vielmehr wurde in der Sitzung des Verbandsspielausschusses am 07.01.2021 sowie in den Sitzungen des Präsidiums des Antragsgegners am 13.01.2021 und am 27.01.2021 ausdrücklich über die Möglichkeit einer Online-Ausrichtung von Verbandsturnieren diskutiert und für denkbar gehalten. Die Mannschafts-Blitzmeisterschaft wurde am 13.03.2021 als Online-Turnier gestartet und nur aus technischen Gründen abgebrochen und für den 15.05.2021 (erneut als Online-Turnier) neu angesetzt.

Hieraus ergibt sich, dass der Antragsgegner offenbar ohne näheres Problembewusstsein davon ausging, dass Verbandsturniere ohne weitere Regelungen in der WTO online ausgetragen werden können. Es mag überraschen, dass dabei nicht über ausdrückliche bzw. klarstellende Ergänzungen der WTO diskutiert wurde (jedenfalls ergibt sich so eine Diskussion nicht aus den genannten Protokollen). Allerdings lässt sich daher nicht unterstellen, der Antragsgegner habe deshalb nichts geregelt, weil er Online-Turniere nicht hätte zulassen wollen.

4. Mit dieser Entscheidung bewertet das Verbandsschiedsgericht ausdrücklich nicht, ob und gegebenenfalls unter welchen Umständen eine Online-Austragung von Turnieren des Antragsgegners „sinnvoll“ ist. Soweit die WTO keine näheren Vorgaben enthält, steht dem Antragsgegner bzw. dem Verbandsspielausschuss ein gewisser Beurteilungsspielraum zu. Dabei sind sicherlich auch die von dem Antragsteller genannten Überlegungen (Einfluss der Online-Verbindung und Hardware als zusätzlicher Faktor, Risiko des Cheatings, abweichender Modus von der Deutschen Meisterschaft) einzubeziehen. Eine Kontrolle durch das Verbandsschiedsgericht ist insoweit aber nur in begrenztem Umfang möglich.

III. Die Kostenentscheidung ergibt sich aus § 12 SchiedsO.

Alexander Häcker, Gerald Winkler, Bernd Hähnle

47. Deutsche Meisterschaft im Schnellschach

Datum: 25.09.2021 bis 26.09.2021
Ort: Lübeck
Runden: 9
Bedenkzeit: 15 Minuten bei 10 Sekunden Inkrement
Turnierdirektor: Ullrich Krause
Schiedsrichter: IA Gregor Johann, Sandra Schmidt, Finn Christopher Petersen
Eloschnitt: 2233

Offenes Turnier

Startrangliste:

1	GM	Svane Rasmus	4657101	GER	2640	2622	Hamburger SK von 1830
2	IM	Feuerstack Aljoscha	4681932	GER	2439	2461	FC ST.Pauli 1910 SAbt
3		Heider Martin	24668389	GER	2434	2353	SC Herxheim
4	IM	Kvetny Mark	24603929	GER	2427	2385	Stuttgarter SF 1879
5	IM	Langheinrich Ferenc	4641973	GER	2411	2317	SV Empor Erfurt
6	FM	Hochgräfe Markus Dr.	4615484	GER	2409	2357	SC Diogenes
7	IM	Langrock Hannes	4655290	GER	2383	2344	ESV Nickelhütte Aue
8	IM	Braun Christian	4692098	GER	2372	2431	SG Porz
9	IM	Spieß Gunter	4615000	GER	2371	2331	ESV Nickelhütte Aue
10	FM	Muranyi Karl-Jasmin	4661966	GER	2351	2300	SV Worms 1878
11	IM	Kopylov Michael	14105080	UKR	2350	2380	SK Norderstedt von 1975
12	IM	Carlstedt Jonathan	24614386	GER	2346	2432	SAbt SV Werder Bremen
13	FM	Fromm Marius	12993190	GER	2342	2302	Greifswalder SV
14		Bärwinkel Tobias	4637429	GER	2340	2292	SV Worms 1878
15	FM	Neukirchner Pascal	12997927	GER	2339	2197	SK Gründau
16	FM	Kleeschätzky Rainer	4611985	GER	2324	2250	Forster SC 95
17	FM	Burkart Patrick	4605071	GER	2317	2260	SV 1920 Hofheim
18	FM	Fischer Sebastian	4621441	GER	2313	2311	SF Deizisau
19	IM	Gschnitzer Adrian	1270337	GER	2311	2400	SV 1947 Walldorf
20	FM	Hacker Jonas	1270968	GER	2311	2367	SC Eppingen
21	FM	Schulz Karsten	4611446	GER	2310	2273	SF Schwerin
22	FM	Voigt Martin	4607228	GER	2295	2282	FC ST.Pauli 1910 SAbt
23	FM	Richter Nils	12990809	GER	2262	2286	TSV Schönaich
24	FM	Svane Frederik	12923044	GER	2260	2494	Lübecker SV von 1873
25		Schütze Norman	4659406	GER	2249	2294	SG 1871 Löberitz
26	FM	Vöge Tobias	1270513	GER	2231	2275	HSK Lister Turm
27	FM	Laubsch Bernd	4663314	GER	2230	2267	Post SV Uelzen
28	FM	Schmitzer Klaus	4601971	GER	2214	2235	SK Münster 32
29		Hartge Gedeon	12932116	GER	2214	2211	USV Halle
30	FM	Schulz Michael	4616731	GER	2213	2144	SC Zitadelle Spandau 1977 e.V.
31		Schirm Friedmar	4604920	GER	2210	2245	SK Lehrte von 1919
32	FM	Bach Matthias	4603168	GER	2209	2269	SAbt SV Werder Bremen
33		Cofmann Veaceslav	4661010	GER	2208	2276	SC Eppingen
34	CM	Gottstein Claudius-Thomas	4653327	GER	2201	2073	SV Bad Essen
35	FM	Karsay Pascal	12953474	GER	2190	2300	SV Worms 1878
36		Kopylov Daniel	12921971	GER	2186	2332	TuRa Harksheide von 1945
37		Kotz Reinhard	4660447	GER	2181	2138	SK 1911 Herzogenaurach
38		Parashchenko Oleg	24123013	GER	2169	2157	SK Freising
39	CM	Schatz Christian	4641620	GER	2168	2143	SC Postbauer-Heng
40		Peng Xiang-Tobias	12964328	GER	2167	2121	Heilbronner SV
41		Runte Moritz	12991449	GER	2151	2131	SV Hemer 1932
42		Otte Marco	4639677	GER	2131	2144	SK Rochade Augsburg
43	FM	Schunk Thomas	4618750	GER	2122	2123	SG Leipzig
44	IM	Parvanyan Ashot	13307550	GER	2117	2475	SK Doppelbauer Kiel von 1910
45	FM	Arndt Magnus	12998656	GER	2106	2308	SK Doppelbauer Kiel von 1910 e
46		Hartleb Christopher	16200063	GER	2096	2097	SG 1951 Sonneberg
47		Pryvalov Ivan	16249470	GER	2093	2143	SK Gau-Algesheim
48		Giraud Valerian	12920355	GER	2064	2094	Hamburger SK von 1830
49	IM	Pajeken Jakob Leon	12942839	GER	2018	2358	SK Doppelbauer Kiel von 1910
50		Pössel Christian	1270823	GER	2001	2028	ESV Nickelhütte Aue
51		Bornholdt Joa Max	16253477	GER	1705	2020	Lübecker SV von 1873
52		Feidt Jonas	16243617	GER	1634	1851	SC Turm Illingen

Unglaubliche 9 Punkte für Rasmus Svane!

Endtabelle nach 9 Runden:

Rg.		Name	Ld	1.Rd	2.Rd	3.Rd	4.Rd	5.Rd	6.Rd	7.Rd	8.Rd	9.Rd	Pkt.	W1	W2	W3
1	GM	Svane Rasmus	GE	39w1	34s1	23w1	7s1	14w1	2s1	3w1	8s1	9w1	9	46,5	46,5	9
2		Heider Martin	GE	24w1	19s½	9w1	3s½	23w1	1w0	12s1	4s½	15w1	6,5	52	34	5

3	IM	Pajeken Jakob Leon	GE	27s½	17w1	6s1	2w½	7w½	18s1	1s0	26w1	11s1	6,5	51,5	34,25	5
4	FM	Svane Frederik	GE	50s1	8w½	5s½	23s0	6w1	25w1	7s1	2w½	10s1	6,5	46	32,5	5
5	IM	Langrock Hannes	GE	11w½	38s1	4w½	24s½	13w½	35s½	32w1	15s½	14w1	6	44,5	29	3
6	IM	Carlstedt Jonathan	GE	36s1	14w0	3w0	43s1	4s0	37w1	40s1	28w1	16s1	6	42,5	24,5	6
7	IM	Kopylov Michael	UA	43w1	13s1	10w1	1w0	3s½	14s½	4w0	19s1	8w½	5,5	52	28	4
8	IM	Spieß Gunter	GE	20w1	4s½	15w½	11s½	24w1	10s½	14w1	1w0	7s½	5,5	51,5	28,5	3
9	IM	Gschnitzer Adrian	GE	32w1	16w½	2s0	20s1	29w1	15s½	23w1	10w½	1s0	5,5	49,5	26,25	4
10		Bornholdt Joa Max	GE	41s1	31w1	7s0	34w1	26s½	8w½	16w1	9s½	4w0	5,5	44,5	24,75	4
11		Cofmann Veaceslav	GE	5s½	27w½	40s1	8w½	42w1	16s½	15w½	29s1	3w0	5,5	44	24,5	3
12	IM	Parvanyan Ashot	GE	35w½	26s0	21w1	17w½	34s1	19s1	2w0	23s½	29w1	5,5	43	25,25	4
13	FM	Vöge Tobias	GE	44s1	7w0	45s½	30w1	5s½	26w½	17s0	42s1	23w1	5,5	40	22,75	4
14		Kopylov Daniel	GE	42w1	6s1	18w½	29s1	1s0	7w½	8s0	31w1	5s0	5	49,5	23,75	4
15	IM	Feuerstack Aljoscha	GE	40s1	30w½	8s½	18s½	28w1	9w½	11s½	5w½	2s0	5	46,5	24	2
16	IM	Langheinrich Ferenc	GE	21w1	9s½	19w½	28s½	22w1	11w½	10s0	35s1	6w0	5	46	24,25	3
17	FM	Schulz Karsten	GE	38w½	3s0	33w1	12s½	39w1	23s0	13w1	18s½	21w½	5	44	23,25	3
18	FM	Hochgräfe Markus D.	GE	37s1	48w1	14s½	15w½	25s½	3w0	28s½	17w½	22w½	5	42	21	2
19	FM	Kleeschätzky Rainer	GE	47s1	2w½	16s½	25w0	41s1	12w0	36s1	7w0	32w1	5	42	20,75	4
20	FM	Karsay Pascal	GE	8s0	44w1	27s½	9w0	31s1	28s0	48w½	37w1	35s1	5	38,5	19,5	4
21		Schirm Friedmar	GE	16s0	50w½	12s0	36w0	44s1	51w1	27s1	30w1	17s½	5	36	18	4
22	FM	Voigt Martin	GE	52s0	46w½	50s1	45w1	16s0	29s0	24w1	25w1	18s½	5	33	18	4
23		Bärwinkel Tobias	GE	25s1	45w1	1s0	4w1	2s0	17w1	9s0	12w½	13s0	4,5	51	21,75	4
24		Hartge Gedeon	GE	2s0	47w1	31s1	5w½	8s0	30w½	22s0	36w1	26s½	4,5	43,5	19	3
25		Peng Xiang-Tobias	GE	23w0	39s1	35w1	19s1	18w½	4s0	29w0	22s0	42w1	4,5	41,5	18,5	4
26	IM	Kvetny Mark	GE	48s0	12w1	51s½	27w1	10w½	13s½	35w½	3s0	24w½	4,5	40,5	20,75	2
27	FM	Richter Nils	GE	3w½	11s½	20w½	26s0	33w½	39s½	21w0	48s1	40w1	4,5	40,5	18,5	2
28	FM	Hacker Jonas	GE	45s0	36w1	52s1	16w½	15s0	20w1	18w½	6s0	33w½	4,5	39	17,75	3
29	IM	Braun Christian	GE	51s½	52w1	30s1	14w0	9s0	22w1	25s1	11w0	12s0	4,5	39	16,5	4
30	FM	Burkart Patrick	GE	49w1	15s½	29w0	13s0	46w1	24s½	33w½	21s0	39w1	4,5	38	16	3
31	FM	Fromm Marius	GE	46w1	10s0	24w0	33s½	20w0	45s1	39w1	14s0	41w1	4,5	37,5	15,25	4
32	FM	Arndt Magnus	GE	9s0	37w½	43s½	40w½	51s1	34w1	5s0	41w1	19s0	4,5	37	15	3
33		Runte Moritz	GE	34s0	41w1	17s0	31w½	27s½	48w1	30s½	40w½	28s½	4,5	36,5	16,75	2
34	FM	Neukirchner Pascal	GE	33w1	1w0	48s1	10s0	12w0	32s0	43w½	46s½	47w1	4	41	13,25	3
35	FM	Fischer Sebastian	GE	12s½	51w½	25s0	37w1	48s1	5w½	26s½	16w0	20w0	4	39	15,5	2
36		Parashchenko Oleg	GE	6w0	28s0	49w0	21s1	38w1	46s1	19w0	24s0	45w1	4	37,5	15	4
37	FM	Bach Matthias	GE	18w0	32s½	38w½	35s0	49w1	6s0	50w1	20s0	46w1	4	36	11,75	3
38		Pryvalov Ivan	GE	17s½	5w0	37s½	48w0	36s0	44w0	52s1	50s1	49w1	4	31	10,5	3
39	FM	Laubsch Bernd	GE	1s0	25w0	44s1	52w1	17s0	27w½	31s0	43w1	30s0	3,5	40,5	10,75	3
40	FM	Schmitzer Klaus	GE	15w0	49s1	11w0	32s½	45w1	42s½	6w0	33s½	27s0	3,5	39	11,75	2
41		Schütze Norman	GE	10w0	33s0	47w1	49s1	19w0	43s1	42w½	32s0	31s0	3,5	36,5	10,75	3
42	FM	Muranyi Karl-Jasmin	GE	14s0	43w½	46s1	51w1	11s0	40w½	41s½	13w0	25s0	3,5	36	10,25	2
43		Kotz Reinhard	GE	7s0	42s½	32w½	6w0	52s1	41w0	34s½	39s0	50w1	3,5	34	9,5	2
44		Feidt Jonas	GE	13w0	20s0	39w0	47s½	21w0	38s1	46w0	52s1	48w1	3,5	33	9,5	3
45		Hartleb Christopher	GE	28w1	23s0	13w½	22s0	40s0	31w0	47w½	49s1	36s0	3	37	11,25	2
46	CM	Schatz Christian	GE	31s0	22s½	42w0	50w1	30s0	36w0	44s1	34w½	37s0	3	35	10	2
47		Otte Marco	GE	19w0	24s0	41s0	44w½	50s0	52w1	45s½	51w1	34s0	3	29	6,75	2
48	FM	Schulz Michael	GE	26w1	18s0	34w0	38s1	35w0	33s0	20s½	27w0	44s0	2,5	39	11	2
49	FM	Schunk Thomas	GE	30s0	40w0	36s1	41w0	37s0	50w½	51s1	45w0	38s0	2,5	30,5	7	2
50		Pössel Christian	GE	4w0	21s½	22w0	46s0	47w1	49s½	37s0	38w0	43s0	2	36,5	6,75	1
51	CM	Gottstein Claudius-T.	GE	29w½	35s½	26w½	42s0	32w0	21s0	49w0	47s0	52w½	2	33	7,25	0
52		Giraud Valerian	GE	22w1	29s0	28w0	39s0	43w0	47s0	38w0	44w0	51s½	1,5	33,5	6	1

Frauen

Startrangliste:

1	WGM	Michna Marta	1106686	GER	2292	2282	SK Doppelbauer Kiel von 1910
2	WGM	Voicu-Jagodzinsky Carmen	1206729	ROU	2223	2258	SV Hemer 1932
3	WIM	Mütsch Annmarie	12971367	GER	2222	2270	SC Viernheim 1934
4	WIM	Dergatschova Anna	4120663	GER	2185	2147	SK Holsterhausen
5	FM	Schulze Lara	12956830	GER	2125	2269	SAbt SV Werder Bremen
6		Gheng Simona	4632001	GER	2046	2046	SF Deizisau
7		Zschischang Marine	13300644	GER	2040	2088	SK Lehrte von 1919
8		Heinicke Wenke	4673123	GER	2036	1882	Think Rochade - SC HRO
9		Lukas Anne	12945064	GER	1879	2081	SK 1980 Gernsheim
10		Heutling Elina	16244729	GER	1850	1914	Schachzwerge Magdeburg
11		Wulf Constanze	24692379	GER	1849	1879	Hamburger SK von 1830
12		Morio Estelle	12951951	GER	1821	1773	SK Landau

13		Schlüter Sabrina	4643275	GER	1790	1659	Verein Segeberger SF
14		Mader Lena	24653560	GER	1773	1827	SC Ramstein-Miesenbach
15		Becker Linda	16244753	GER	1769	1827	SV Hemer 1932
16		Weimert Miriam	12966703	GER	1747	1891	SG Turm Leipzig
17		Zhou Lepu Coco	16217136	GER	1728	1945	SC Weisse Dame
18		Sickmann Lisa	16267818	GER	1663	1644	Lübecker SV von 1873
19		Falke Ornella	16207092	GER	1655	1772	Elmshorner SC von 1896
20		Albayrak Aylin	16213912	GER	1647	1667	SC Noris-Tarrasch Nürnberg 1873
21		Mundt Alexandra	16217276	GER	1627	1833	Lübecker SV von 1873
22		Albayrak Nese Pinar	16255259	GER	1566	1680	SC Noris-Tarrasch Nürnberg 1873
23		Albayrak Berrak	16241657	GER	1556	1600	SC Noris-Tarrasch Nürnberg 1873
24		Margaryan Susanna	16268210	GER	1517	1586	Elmshorner SC von 1896

Überlegener Sieg für Lara Schulze!

Endtabelle nach 9 Runden:

Rg.		Name	Ld	1.Rd	2.Rd	3.Rd	4.Rd	5.Rd	6.Rd	7.Rd	8.Rd	9.Rd	Pkt.	W1	W2	W3
1	FM	Schulze Lara	GE	14s1	10w1	2s1	4w1	3w1	5s1	6w1	12s1	11s½	8,5	48,5	46,25	8
2	WGM	Voicu-Jago. Carmen	RU	17w1	9s1	1w0	10s1	20w1	3s1	5w½	4s1	6w1	7,5	48	36,75	7
3	WGM	Michna Marta	GE	18s1	16w1	4s1	5w1	1s0	2w0	15s1	9w1	12w1	7	48,5	32,5	7
4	WIM	Mütsch Annmarie	GE	21s1	11w1	3w0	1s0	8w1	9s1	14s1	2w0	5w1	6	49,5	26,5	6
5		Zschischang Marine	GE	15s1	22w1	12s1	3s0	6w1	1w0	2s½	7w1	4s0	5,5	50	24,75	5
6		Gheng Simona	GE	20w0	13s1	18w1	22s1	5s0	14w1	1s0	15w1	2s0	5	43,5	19	5
7		Albayrak Nese Pinar	GE	11s0	21w1	10s0	19w1	9w0	8s1	13w1	5s0	15s1	5	39	20	5
8		Mundt Alexandra	GE	9w0	17s1	11s0	16w1	4s0	7w0	24s1	20w1	14s1	5	37	17	5
9		Lukas Anne	GE	8s1	2w0	15s0	12w1	7s1	4w0	20s1	3s0	10w½	4,5	46,5	19,75	4
10		Morio Estelle	GE	23w1	1s0	7w1	2w0	15s0	11w½	19s1	14w½	9s½	4,5	43,5	17	3
11		Heutling Elina	GE	7w1	4s0	8w1	20s0	14w0	10s½	22w1	13s½	1w½	4,5	43	21,25	3
12	WIM	Dergatschova Anna	GE	13w½	20s1	5w0	9s0	24w1	22s1	21w1	1w0	3s0	4,5	40,5	12,75	4
13		Weimert Miriam	GE	12s½	6w0	14s0	23w1	16s1	21w½	7s0	11w½	19s1	4,5	35,5	15,5	3
14		Zhou Lepu Coco	GE	1w0	23s½	13w1	15w1	11s1	6s0	4w0	10s½	8w0	4	44	16,25	3
15		Falke Ornella	GE	5w0	24s1	9w1	14s0	10w1	20s1	3w0	6s0	7w0	4	40,5	14	4
16		Heinicke Wenke	GE	19w1	3s0	20w0	8s0	13w0	17s1	18w0	23s1	21w1	4	36	12,5	4
17		Mader Lena	GE	2s0	8w0	19s0	24s0	18w1	16w0	23s1	22w1	20s1	4	33,5	11,5	4
18		Schlüter Sabrina	GE	3w0	19s1	6s0	21w0	17s0	23w½	16s1	24w½	22s1	4	33	12	3
19		Albayrak Aylin	GE	16s0	18w0	17w1	7s0	23s½	24w1	10w0	21s1	13w0	3,5	33	10	3
20		Sickmann Lisa	GE	6s1	12w0	16s1	11w1	2s0	15w0	9w0	8s0	17w0	3	43	13,5	3
21		Becker Linda	GE	4w0	7s0	24w1	18s1	22w½	13s½	12s0	19w0	16s0	3	36	9,5	2
22		Albayrak Berrak	GE	24w1	5s0	23w1	6w0	21s½	12w0	11s0	17s0	18w0	2,5	34,5	5,5	2
23		Margaryan Susanna	GE	10s0	14w½	22s0	13s0	19w½	18s½	17w0	16w0	24s½	2	33	6,75	0
24		Wulf Constanze	GE	22s0	15w0	21s0	17w1	12s0	19s0	8w0	18s½	23w½	2	32,5	7	1

Württembergische Schachjugend

philipp.soos(ät)svw.info
p.soos(ät)wsj-schach.de

E-Mail-Adressen haben die einheitliche Form:
E-Mail(1): vorname.nachname (ät)svw.info oder
E-Mail(2): Vornamen-Initiale.nachname(ät)wsj-schach.de (siehe Bsp.oben)

Verbandsjugendleiter: Philipp Soos, Schöntaler Str. 70, 71522 Backnang, 01520 2022727, E-Mail(2); **2. Vors.:** Andreas Warsitz, Melitta-Schöpf-Str. 6, 76137 Karlsruhe, 0721 60561974, Email(1); **Kassenwart:** Herbert Lott, Lindenweg 16, 71706 Markgröningen, 07145 7824, E-Mail(1); **Spielleiter:** Steffen Erfle, Heilbronner Str. 80, 71732 Tamm, 07141 601129, E-Mail(2); **Presse-Referent:** Benjamin Heinrich, Oststr. 15, 71566 Althütte, 07192 6593, Email(2); **Ref. f. Ausbildung:** Dr. Konrad Müller, Hintere Str. 29/1, 71686 Remseck, 01746 283258, E-Mail(1); **Breiten-+Freizeitsport:** Tobias Reuß, Neckarstraße 6/2, 74399 Walheim, 0176 42602877, E-Mail(2); **Ref. f. Mädchenschach:** Carina Pawitsch, Oswaldstr. 48, 71106 Magstadt 0176 61078151, Email(1); **Ref. f. Schulschach:** Bernd Grill, Springenstr. 32, 89551 Königsbronn, 07328 924697, E-Mail(1); **Jugendsprecher (männlich):** Lorenz Wehner, Mozartstr. 39, 71732 Tamm, 0176 20089326, Email(1); **Jugendsprecher (weiblich):** Maria Kadach, Lautenbachstr. 52, 74172 Neckarsulm, 0179 5698126, Email(2); **Beisitzer Spielausschuss:** Johannes Bay, Schulstraße 13, 71540 Murrhardt, 07192 935191, Email(1); Alexander Hande, Drosselweg 30, 70734 Felbach, 0711 50452094, Email(1); Andreas Warsitz, Melitta-Schöpf-Str. 6, 76137 Karlsruhe, 0721 60561974, Email(1); Philipp Müller, Nordstr. 7, 74257 Untereisesheim, Email(1); Norbert Wörz, Seestr. 49, 71394 Kernen, 07152 2057839, Email(2); Arno Reindl, Uhlandstr. 7, 73525 Schwäbisch Gmünd, 01575 5080699, Email(2); Tobias Göttel, Brunnenstr. 24, 71032 Böblingen, 017661309678, Email(2); Thomas Müller, Konrad-Witz-Str. 6, 78628 Rottweil, 0741-8822, Email(2); Christian Erfle, Heilbronner Str. 86, 71732 Tamm, 015150876482, christianerfle@freenet.de

Calvin mit riesigem Erfolg bei der EU-Meisterschaft

26.09.2021 von Philipp Müller. Vom 3. bis 12. August nahm Calvin Wolff (Heilbronner SV) bei den 18. Jugendmeisterschaften der EU in der Altersklasse U12 in Mureck teil. Er brillierte mit 4,5 Punkten in 7 Partien und errang die Bronze-Medaille in Form dieses schönen Pokals. Auf die Frage, ob ich zwei seiner heißesten Partien genauer unter die Lupe nehmen könnte, konnte ich natürlich nicht nein sagen. **Hier geht es zur Analyse**.

Natürlich kam ich der Bitte bei, zwei seiner sehenswertesten Partien genauer unter die Lupe zu nehmen. Schnell wurde mir klar, wie kompliziert Calvin bereits in jungen Jahren spielt. Der innere Monk in mir spürt einerseits totales Chaos und ein flaues Magengefühl, nicht zu wissen, wie man steht und woran man ist. Andererseits ist diese Art von unberechenbarem Schach im Zeitalter unserer Computerschachs ein schöner Denkzettel, dass man zeiteffizient arbeiten sollte und manche Geheimnisse einfach nicht aufgedeckt werden können. Viel Spaß beim Durchklicken seiner Partien.

Wenn Du auch aus Württemberg stammst und jung geblieben bist und wenn Du einmal eine deiner Partien veröffentlicht haben möchtest, so melde dich einfach bei **training@schachhorizont.de**.

Herzlichen Glückwunsch an Calvin von der WSJ. :)

Erfolgreiche Deutsche Meisterschaft für unsere Athletinnen und Athleten

29.08.2021 von Philipp Müller. Nils gewinnt also die Königsklasse, die U18 in einem Herzschlagfinale.

Aber auch die anderen Württemberger schneiden gut ab: Tobias landet nach unglücklicher Niederlage in der Schlussrunde auf dem undankbaren 6. Platz, nachdem er zuvor Medaillenchancen gehabt hat. Noah holt starke 50% und verbessert sich um sechs Plätze gegenüber seinem Setzplatz. Ann-Sophie landet auf dem 16. Platz, also genau ihrem Setzplatz. Marius erspielt sich Bronze in der U14.

Auf dem letzten Foto ist zu sehen, dass Marius mit lädiertem Arm ins Turnier ging. Anastasija verbessert sich um drei Plätze von 17 auf 14 bei ihrer ersten DJEM. Ivan und Calvin landen auch auf ihren Startplätzen. Die Drillinge Tatiana und Stela verschlechtern sich minimal. Ihre Vereinskollegin Paulina verbessert sich in ihrem Debut-Jahr von 20 auf 14. In der U10 bzw. U10w stürmen wir mit Eduard (7,5 aus 11) und Isabella (7 aus 11) auf den jeweils 6. Platz und somit knapp am Bühnenplatz (erste fünf dürfen hoch) vorbei. Dabei springt Eduard um sagenhafte 30 Ränge nach vorne, Isa um sieben. Ein phantastisches Turnier auch für Audrey, die sich um 10 Ränge verbessert.

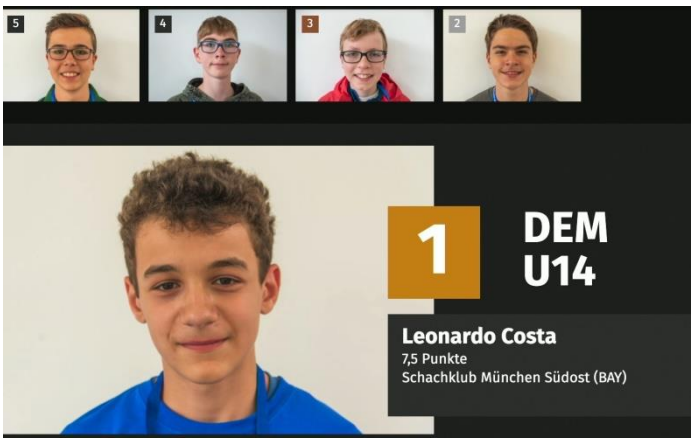

Nils Richter ist Deutscher Meister in der Königsklasse!

29.08.2021 von Philipp Müller. Nils did it! Nils belohnt sich selbst für seine Fleißarbeit der letzten Jahre. Nach seinem 4. Platz in 2019 und seinem 3. Platz im Vorjahr wurde ihm heute Mittag schon zu Silber gratuliert. Dann kam die Meldung auf der Homepage der DSJ, dass Swiss Chess Nils ganz vorne sieht und sie nach langem Rechnen rausgefunden haben, dass ein kampfloses Ergebnis auf der Homepage falsch in die Zweitwertung gerechnet wurde.

Also übersprang Nils einfach mal eben Silber und wurde nach dem 4. und 3. Platz direkt Sieger. Riesige Glückwünsche aus Württemberg ins Sauerland!! Aber mal der Reihe nach. Liebe DSJ, wie sahen denn die Chancen aus?

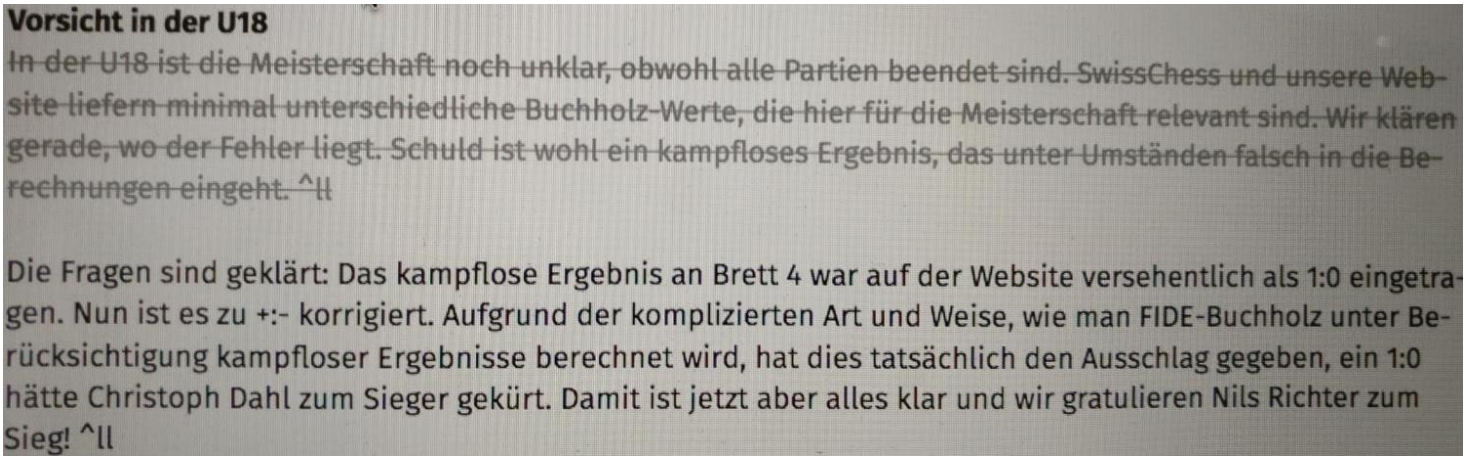

Vorsicht in der U18

~~In der U18 ist die Meisterschaft noch unklar, obwohl alle Partien beendet sind. SwissChess und unsere Website liefern minimal unterschiedliche Buchholz-Werte, die hier für die Meisterschaft relevant sind. Wir klären gerade, wo der Fehler liegt. Schuld ist wohl ein kampfloses Ergebnis, das unter Umständen falsch in die Berechnungen eingeht. ^ll~~

Die Fragen sind geklärt: Das kampflose Ergebnis an Brett 4 war auf der Website versehentlich als 1:0 eingetragen. Nun ist es zu +:- korrigiert. Aufgrund der komplizierten Art und Weise, wie man FIDE-Buchholz unter Berücksichtigung kampfloser Ergebnisse berechnet wird, hat dies tatsächlich den Ausschlag gegeben, ein 1:0 hätte Christoph Dahl zum Sieger gekürt. Damit ist jetzt aber alles klar und wir gratulieren Nils Richter zum Sieg! ^ll

Aus der DSJ-Seite:

U18

Hier ist Alexander Suvorov (SG Porz) nach einem relativ ausgekämpften Remis gegen Nikolas Wachinger (SV Werder Bremen) noch von Christoph Dahl (SG GW Dresden) eingeholt worden, der mit einer „Petit Combination“ Luca Suvorovs Medaillenträume platzen lies. Somit gibt es auch hier ein Fernduell, bei dem Alexander den Vorteil der weißen Steine – bisher 100% Ausbeute – gegen Nils Richter (TSV Schönaich) auf seiner Seite hat, während Christoph gegen Moritz Weißhäutel (Erfurter SK) mit Schwarz antritt, dafür aber die bessere Feinwertung in die Waage legt.

Höchstwahrscheinlich wird Alex oder Christoph am Ende ganz oben auf dem Treppchen stehen, alles andere wird Caissa entscheiden.

Also hatte Nils vor der Schlussrunde einen ganzen Zähler Rückstand auf die beiden Führenden. Der eine von beiden, Christoph Dahl, hatte eine extrem gute Zweitwertung, gegen den anderen, Alexander Suvorov, spielte Nils selbst. Christoph wurde jedoch sehr schnell niedergerungen am Nachbarbrett von Moritz Weishäutel, welcher nicht mehr ins Titelrennen eingreifen konnte. Also hatte Nils früh Schützenhilfe und musste nur selbst noch den bis dahin unbesiegten und Mr. 100% (zumindest was die weißen Steine anbelangt) Alexander bezwingen.

Hier die Diagramma ausnahmsweise aus Schwarzer, also aus Nils' Sicht. Links wehrte Nils 16.e5!? stark mit 16...Sxe5 ab. Rechts bestrafte Nils den letzten Fehler seines Gegners 36.bxa4? mittels 36...Ta6!

Württembergische Schachjugend

Gründungsdatum	1975
Mitglieder	2883 (+38) und damit mehr als Carlsens ELO
DEM-Teilnehmer	23 (-1)

Schächle gmachd … koiner glachd!

Wie viele Deutsche Meister bisher und im letzten Jahr?

16 Meistertitel insgesamt, 2016: Katrin Leser (U16w)

Beste, bekannteste (ehemalige) Jugendspieler:

GM Arik Braun, GM Klaus Bischoff, GM Fabian Döttling, IM Tobias Hirneise, IM Hannes Rau

Mit der Württemberg-Fahne marschieren ein:

Oliver Schwartz, Colin Ensslinger, Ivan Chugunov, Evelin Bako, Isabella Bako

Nach Katrin Leser (U16w in 2016) und Ruben Gideon Köllner (U16 in 2020) also die nächste Goldmedaille für Württemberg!

WVMM 2021 Murrhardt

18.09.2021 von Philipp Müller. Am heutigen Samstag, den 18. September 2021, haben sich 28 Vierer-Teams in den Altersklassen U10, U12, U14 und U16 in Murrhardt zur Württembergischen Vereins-Mannschafts Meisterschaft (Kurz: WVMM) versammelt. In den jeweiligen Altersklassen kämpfen die besten württembergischen Nachwuchsabteilungen um Startplätze bei der Baden-Württembergischen Endrunde (BWMM) oder direkt bei der Deutschen Endrunde (DVM).

U10 18.09.2021 / Murrhardt / 5 Rd. / 30 Min.

In der U10 waren die Schachfreunde aus Kornwestheim bärenstark und fegten mit 18:2 Brettpunkten über ihre Gegner hinweg. Dahinter lieferten sich Rommelshausen und HN-Biberach einen Zweikampf um die Qualifikation zur DVM, mit dem besseren Ende für Rommelshausen.

Rangliste: Stand nach der 5. Runde

Rang	MNr	Mannschaft	TWZ	1	2	3	4	5	6	Man.Pkt.	Brt.P
1.	1.	SF Kornwestheim	1134	**	4	3	3	4	4	10 - 0	18.0
2.	3.	SpVgg Rommelshausen	875	0	**	2	3	4	3	7 - 3	12.0
3.	4.	SF HN-Biberach	823	1	2	**	3	2	3	6 - 4	11.0
4.	2.	Schach-Kids Bernhausen	940	1	1	1	**	2½	2½	4 - 6	8.0
5.	5.	Heilbronner SV		0	0	2	1½	**	2	2 - 8	5.5
6.	6.	SK Bebenhausen		0	1	1	1½	2	**	1 - 9	5.5

Paarungsliste der 1. Runde

PaarN	MNr	Mannschaft	Punkte	-	MNr	Mannschaft	Punkte	Ergebnis
Brett	TNr	Teilnehmer	Punkte	-	TNr	Teilnehmer	Punkte	Ergebnis
1	**1.**	**SF Kornwestheim**	**()**	**-**	**6.**	**SK Bebenhausen**	**()**	**4 - 0**
1	1.	Retzlaff,Nick	()	-	22.	Martius,Jakob Lev	()	1 - 0
2	2.	Bodriyenko,Daniel	()	-	23.	Papakci,Arinna	()	1 - 0
3	3.	Hasanovic,Arian	()	-	24.	Dörge,Oliver	()	1 - 0
4	4.	Lu,Alexander	()	-	25.	Dörge,Johannes	()	1 - 0

2	**2.**	**Schach-Kids Bernhausen**	**()**	**-**	**5.**	**Heilbronner SV**	**()**	**2½ - 1½**
1	6.	Ganguly,Abhigyan	()	-	18.	Tselepidis,Konsta	()	0 - 1
2	7.	Senthil,Nagul	()	-	19.	Xie,Anping	()	1 - 0
3	8.	Zerezghi,Ezana	()	-	20.	Mi,Yutong Julian	()	1 - 0
4	9.	Steckroth, Michel	()	-	21.	Hemmann,Tom	()	½ - ½

3	**3.**	**SpVgg Rommelshausen**	**()**	**-**	**4.**	**SF HN-Biberach**	**()**	**2 - 2**
1	10.	Wüstenberg,Benjam	()	-	14.	Ilnizki,David	()	0 - 1
2	11.	Hillenbrand,Milas	()	-	15.	Hellriegel,Hannes	()	0 - 1

3	12.	Detjen,Moritz	()	-	16.	Narayana,Sudiksha	()	1 - 0
4	13.	Schneider,Lennert	()	-	17.	Fischer,Hannah	()	1 - 0

Paarungsliste der 2. Runde

PaarN	MNr	Mannschaft	Punkte	-	MNr	Mannschaft	Punkte	Ergebnis
Brett	TNr	Teilnehmer	Punkte	-	TNr	Teilnehmer	Punkte	Ergebnis
1	**6.**	**SK Bebenhausen**	**(0)**	**-**	**4.**	**SF HN-Biberach**	**(1)**	**1 - 3**
1	22.	Martius,Jakob Lev	(0)	-	14.	Ilnizki,David	(1)	0 - 1
2	23.	Papakci,Arinna	(0)	-	15.	Hellriegel,Hannes	(1)	1 - 0
3	24.	Dörge,Oliver	(0)	-	16.	Narayana,Sudiksha	(0)	0 - 1
4	25.	Dörge,Johannes	(0)	-	17.	Fischer,Hannah	(0)	0 - 1

2	**5.**	**Heilbronner SV**	**(0)**	**-**	**3.**	**SpVgg Rommelshausen**	**(1)**	**0 - 4**
1	18.	Tselepidis,Konsta	(1)	-	10.	Wüstenberg,Benjam	(0)	0 - 1
2	20.	Mi,Yutong Julian	(0)	-	11.	Hillenbrand,Milas	(0)	0 - 1
3	19.	Xie,Anping	(0)	-	12.	Detjen,Moritz	(1)	0 - 1
4	21.	Hemmann,Tom	(½)	-	13.	Schneider,Lennert	(1)	0 - 1

3	**1.**	**SF Kornwestheim**	**(-2)**	**-**	**2.**	**Schach-Kids Bernhausen**	**(2)**	**3 - 1**
1	1.	Retzlaff,Nick	(-1)	-	6.	Ganguly,Abhigyan	(0)	0 - 1
2	2.	Bodriyenko,Daniel	(-1)	-	7.	Senthil,Nagul	(1)	1 - 0
3	3.	Hasanovic,Arian	(-1)	-	8.	Zerezghi,Ezana	(1)	1 - 0
4	5.	Liu,Miran	(0)	-	9.	Steckroth, Michel	(½)	1 - 0

Paarungsliste der 3. Runde

PaarN	MNr	Mannschaft	Punkte	-	MNr	Mannschaft	Punkte	Ergebnis
Brett	TNr	Teilnehmer	Punkte	-	TNr	Teilnehmer	Punkte	Ergebnis
1	**2.**	**Schach-Kids Bernhausen**	**(2)**	**-**	**6.**	**SK Bebenhausen**	**(0)**	**2½ - 1½**
1	6.	Ganguly,Abhigyan	(1)	-	22.	Martius,Jakob Lev	(0)	0 - 1
2	7.	Senthil,Nagul	(1)	-	23.	Papakci,Arinna	(1)	1 - 0
3	8.	Zerezghi,Ezana	(1)	-	24.	Dörge,Oliver	(0)	½ - ½
4	9.	Steckroth, Michel	(½)	-	25.	Dörge,Johannes	(0)	1 - 0

2	**3.**	**SpVgg Rommelshausen**	**(3)**	**-**	**1.**	**SF Kornwestheim**	**(4)**	**0 - 4**
1	10.	Wüstenberg,Benjam	(1)	-	1.	Retzlaff,Nick	(1)	0 - 1
2	11.	Hillenbrand,Milas	(1)	-	2.	Bodriyenko,Daniel	(2)	0 - 1
3	12.	Detjen,Moritz	(2)	-	3.	Hasanovic,Arian	(2)	0 - 1
4	13.	Schneider,Lennert	(2)	-	5.	Liu,Miran	(1)	0 - 1

3	**4.**	**SF HN-Biberach**	**(3)**	**-**	**5.**	**Heilbronner SV**	**(0)**	**2 - 2**
1	14.	Ilnizki,David	(2)	-	18.	Tselepidis,Konsta	(1)	0 - 1
2	15.	Hellriegel,Hannes	(1)	-	20.	Mi,Yutong Julian	(0)	1 - 0
3	16.	Narayana,Sudiksha	(1)	-	19.	Xie,Anping	(0)	0 - 1
4	17.	Fischer,Hannah	(1)	-	21.	Hemmann,Tom	(½)	1 - 0

Paarungsliste der 4. Runde

PaarN	MNr	Mannschaft	Punkte	-	MNr	Mannschaft	Punkte	Ergebnis
Brett	TNr	Teilnehmer	Punkte	-	TNr	Teilnehmer	Punkte	Ergebnis
1	**6.**	**SK Bebenhausen**	**(0)**	**-**	**5.**	**Heilbronner SV**	**(1)**	**2 - 2**
1	22.	Martius,Jakob Lev	(1)	-	18.	Tselepidis,Konsta	(2)	1 - 0
2	23.	Papakci,Arinna	(1)	-	20.	Mi,Yutong Julian	(0)	1 - 0
3	24.	Dörge,Oliver	(½)	-	19.	Xie,Anping	(1)	0 - 1
4	25.	Dörge,Johannes	(0)	-	21.	Hemmann,Tom	(½)	0 - 1

2	**1.**	**SF Kornwestheim**	**(6)**	**-**	**4.**	**SF HN-Biberach**	**(4)**	**3 - 1**
1	1.	Retzlaff,Nick	(2)	-	14.	Ilnizki,David	(2)	1 - 0
2	3.	Hasanovic,Arian	(3)	-	15.	Hellriegel,Hannes	(2)	0 - 1
3	4.	Lu,Alexander	(1)	-	16.	Narayana,Sudiksha	(1)	1 - 0
4	5.	Liu,Miran	(2)	-	17.	Fischer,Hannah	(2)	1 - 0

3	2.	Schach-Kids Bernhausen	(4)	-	3.	SpVgg Rommelshausen	(3)	1 - 3
1	6.	Ganguly,Abhigyan	(1)	-	10.	Wüstenberg,Benjam	(1)	1 - 0
2	7.	Senthil,Nagul	(2)	-	11.	Hillenbrand,Milas	(1)	0 - 1
3	8.	Zerezghi,Ezana	(1½)	-	12.	Detjen,Moritz	(2)	0 - 1
4	9.	Steckroth, Michel	(1½)	-	13.	Schneider,Lennert	(2)	0 - 1

Paarungsliste der 5. Runde

PaarN	MNr	Mannschaft	Punkte	-	MNr	Mannschaft	Punkte	Ergebnis
Brett	TNr	Teilnehmer	Punkte	-	TNr	Teilnehmer	Punkte	Ergebnis
1	3.	SpVgg Rommelshausen	(5)	-	6.	SK Bebenhausen	(1)	3 - 1
1	10.	Wüstenberg,Benjam	(1)	-	22.	Martius,Jakob Lev	(2)	0 - 1
2	11.	Hillenbrand,Milas	(2)	-	23.	Papakci,Arinna	(2)	1 - 0
3	12.	Detjen,Moritz	(3)	-	24.	Dörge,Oliver	(½)	1 - 0
4	13.	Schneider,Lennert	(3)	-	25.	Dörge,Johannes	(0)	1 - 0

2	4.	SF HN-Biberach	(4)	-	2.	Schach-Kids Bernhausen	(4)	3 - 1
1	14.	Ilnizki,David	(2)	-	6.	Ganguly,Abhigyan	(2)	1 - 0
2	15.	Hellriegel,Hannes	(3)	-	7.	Senthil,Nagul	(2)	0 - 1
3	16.	Narayana,Sudiksha	(1)	-	8.	Zerezghi,Ezana	(1½)	1 - 0
4	17.	Fischer,Hannah	(2)	-	9.	Steckroth, Michel	(1½)	1 - 0

3	5.	Heilbronner SV	(2)	-	1.	SF Kornwestheim	(8)	0 - 4
1	18.	Tselepidis,Konsta	(2)	-	2.	Bodriyenko,Daniel	(3)	0 - 1
2	20.	Mi,Yutong Julian	(0)	-	3.	Hasanovic,Arian	(3)	0 - 1
3	19.	Xie,Anping	(2)	-	4.	Lu,Alexander	(2)	0 - 1
4	21.	Hemmann,Tom	(1½)	-	5.	Liu,Miran	(3)	0 - 1

Knapp nicht zur DVM qualifiziert, aber der Pokal ist euer!

Man beachte die fein säuberlich aufgereihten Figuren.

Er „premovet“ …

… und sie zieht zögerlich.

Er „fühlt“ das beste Feld für seinen Turm.

Unsere kleinen Denker :)

Uhren einstellen will gelernt sein.

hmm?

U12 18.09.2021 / Murrhardt / 7 Rd. / 30 Min.

Rangliste: Stand nach der 7. Runde

Rang	MNr	Mannschaft	TWZ	1	2	3	4	5	6	7	8	Man.Pkt.	Brt.P
1.	1.	KK Hohentübingen	1253	**	1	3	4	4	4	4	4	12 - 2	24.0
1.	2.	SV Wolfbusch	1252	3	**	1	4	4	4	4	4	12 - 2	24.0
3.	3.	Heilbronner SV	1124	1	3	**	3	4	4	4	4	12 - 2	23.0
4.	6.	Schach-Kids Bernhausen	836	0	0	1	**	2	3	2	3	6 - 8	11.0

5.	4.	Spvgg Rommelshausen	956	0	0	0	2	**	1	3	3	5 - 9	9.0
6.	5.	SF Göppingen	894	0	0	0	1	2	**	2	2	5 - 9	7.0
7.	8.	Post SG Schwäbisch Hall		0	0	0	2	1	1	**	3	3 - 11	7.0
8.	7.	SC Murrhardt	761	0	0	0	1	1	2	1	**	1 - 13	5.0

Paarungsliste der 1. Runde

PaarN	MNr	Mannschaft	Punkte	-	MNr	Mannschaft	Punkte	Ergebnis
Brett	TNr	Teilnehmer	Punkte	-	TNr	Teilnehmer	Punkte	Ergebnis
1	**1.**	**KK Hohentübingen**	**()**	**-**	**8.**	**Post SG Schwäbisch Hall**	**()**	**4 - 0**
1	1.	Moldovan,Tatiana	()	-	30.	Bartholomees,Tamiru	()	1 - 0
2	2.	Moldovan,Stela	()	-	31.	Zimmermann,Maximilian	()	1 - 0
3	3.	Moldovan,Tudor	()	-	32.	Xander,Christian	()	1 - 0
4	4.	Gökcay,Rüzgar	()	-	33.	Comsa,Pavel	()	1 - 0
2	**2.**	**SV Wolfbusch**	**()**	**-**	**7.**	**SC Murrhardt**	**()**	**4 - 0**
1	5.	Zhang,Yibo	()	-	26.	Ergenzinger,Tom	()	1 - 0
2	6.	Friedrich,Timofej	()	-	27.	Schaller,Lasse	()	1 - 0
3	7.	Marinin,Georgii	()	-	28.	Ergenzinger,Mona	()	1 - 0
4	8.	Schimann,Kirill	()	-	29.	Görtzen,Carl	()	1 - 0
3	**3.**	**Heilbronner SV**	**()**	**-**	**6.**	**Schach-Kids Bernhausen**	**()**	**3 - 1**
1	9.	Wolff,Calvin	()	-	22.	Fernandez,Manuel	()	1 - 0
2	10.	Yugay,Artyom	()	-	23.	Schreiber,Nicolas	()	1 - 0
3	11.	Walter,Richard	()	-	24.	Ionescu,David	()	0 - 1
4	12.	Mast,Noah Ben	()	-	25.	Ederle,Ralph	()	1 - 0
4	**4.**	**Spvgg Rommelshausen**	**()**	**-**	**5.**	**SF Göppingen**	**()**	**1 - 2**
1	14.	Müller,Helge	()	-	18.	Zalokar,Aleksandar	()	0 - 1
2	15.	Thost,Leonie	()	-	19.	Cilo,Seyyid	()	0 - 1
3	16.	Riedißer,Jonas	()	-	20.	Sachdeva,Vihaan	()	1 - 0
4	17.	Baltzakis,Michael	()	-	21.	Belabbes,Zakariya	()	- - +

Paarungsliste der 2. Runde

PaarN	MNr	Mannschaft	Punkte	-	MNr	Mannschaft	Punkte	Ergebnis
Brett	TNr	Teilnehmer	Punkte	-	TNr	Teilnehmer	Punkte	Ergebnis
1	**8.**	**Post SG Schwäbisch Hall**	**(0)**	**-**	**5.**	**SF Göppingen**	**(2)**	**1 - 2**
1	30.	Bartholomees,Tamiru	(0)	-	18.	Zalokar,Aleksandar	(1)	0 - 1
2	31.	Zimmermann,Maximilian	(0)	-	19.	Cilo,Seyyid	(1)	0 - 1
3	32.	Xander,Christian	(0)	-	20.	Sachdeva,Vihaan	(0)	1 - 0
4	33.	Comsa,Pavel	(0)	-	21.	Belabbes,Zakariya	(1)	- - -
2	**6.**	**Schach-Kids Bernhausen**	**(0)**	**-**	**4.**	**Spvgg Rommelshausen**	**(0)**	**2 - 2**
1	22.	Fernandez,Manuel	(0)	-	14.	Müller,Helge	(0)	1 - 0
2	23.	Schreiber,Nicolas	(0)	-	15.	Thost,Leonie	(0)	1 - 0
3	24.	Ionescu,David	(1)	-	16.	Riedißer,Jonas	(1)	0 - 1
4	25.	Ederle,Ralph	(0)	-	17.	Baltzakis,Michael	(0)	0 - 1
3	**7.**	**SC Murrhardt**	**(0)**	**-**	**3.**	**Heilbronner SV**	**(2)**	**0 - 4**
1	26.	Ergenzinger,Tom	(0)	-	9.	Wolff,Calvin	(1)	0 - 1
2	27.	Schaller,Lasse	(0)	-	10.	Yugay,Artyom	(1)	0 - 1
3	28.	Ergenzinger,Mona	(0)	-	11.	Walter,Richard	(0)	0 - 1
4	29.	Görtzen,Carl	(0)	-	12.	Mast,Noah Ben	(1)	0 - 1
4	**1.**	**KK Hohentübingen**	**(2)**	**-**	**2.**	**SV Wolfbusch**	**(2)**	**1 - 3**
1	1.	Moldovan,Tatiana	(1)	-	5.	Zhang,Yibo	(1)	0 - 1
2	2.	Moldovan,Stela	(1)	-	6.	Friedrich,Timofej	(1)	0 - 1
3	3.	Moldovan,Tudor	(1)	-	7.	Marinin,Georgii	(1)	1 - 0
4	4.	Gökcay,Rüzgar	(1)	-	8.	Schimann,Kirill	(1)	0 - 1

Paarungsliste der 3. Runde

PaarN	MNr	Mannschaft	Punkte	-	MNr	Mannschaft	Punkte	Ergebnis
Brett	TNr	Teilnehmer	Punkte	-	TNr	Teilnehmer	Punkte	Ergebnis
1	**2.**	**SV Wolfbusch**	**(4)**	-	**8.**	**Post SG Schw.Hall**	**(0)**	**4 - 0**
1	5.	Zhang,Yibo	(2)	-	30.	Bartholomees,Tamiru	(0)	1 - 0
2	6.	Friedrich,Timofej	(2)	-	31.	Zimmermann,Maximilian	(0)	1 - 0
3	7.	Marinin,Georgii	(1)	-	32.	Xander,Christian	(1)	1 - 0
4	8.	Schimann,Kirill	(2)	-	33.	Comsa,Pavel	(0)	1 - 0

2	**3.**	**Heilbronner SV**	**(4)**	-	**1.**	**KK Hohentübingen**	**(2)**	**1 - 3**
1	9.	Wolff,Calvin	(2)	-	1.	Moldovan,Tatiana	(1)	0 - 1
2	10.	Yugay,Artyom	(2)	-	2.	Moldovan,Stela	(1)	0 - 1
3	11.	Walter,Richard	(1)	-	3.	Moldovan,Tudor	(2)	0 - 1
4	12.	Mast,Noah Ben	(2)	-	4.	Gökcay,Rüzgar	(1)	1 - 0

3	**4.**	**Spvgg Rommelshausen**	**(1)**	-	**7.**	**SC Murrhardt**	**(0)**	**3 - 1**
1	14.	Müller,Helge	(0)	-	26.	Ergenzinger,Tom	(0)	0 - 1
2	15.	Thost,Leonie	(0)	-	27.	Schaller,Lasse	(0)	1 - 0
3	16.	Riedißer,Jonas	(2)	-	28.	Ergenzinger,Mona	(0)	1 - 0
4	17.	Baltzakis,Michael	(1)	-	29.	Görtzen,Carl	(0)	1 - 0

4	**5.**	**SF Göppingen**	**(4)**	-	**6.**	**Schach-Kids Bernhausen**	**(1)**	**1 - 3**
1	18.	Zalokar,Aleksandar	(2)	-	22.	Fernandez,Manuel	(1)	1 - 0
2	19.	Cilo,Seyyid	(2)	-	23.	Schreiber,Nicolas	(1)	0 - 1
3	20.	Sachdeva,Vihaan	(0)	-	24.	Ionescu,David	(1)	0 - 1
4	21.	Belabbes,Zakariya	(1)	-	25.	Ederle,Ralph	(0)	- - +

Paarungsliste der 4. Runde

PaarN	MNr	Mannschaft	Punkte	-	MNr	Mannschaft	Punkte	Ergebnis
Brett	TNr	Teilnehmer	Punkte	-	TNr	Teilnehmer	Punkte	Ergebnis
1	**8.**	**Post SG Schwäbisch Hall**	**(0)**	-	**6.**	**Schach-Kids Bernhausen**	**(3)**	**2 - 2**
1	30.	Bartholomees,Tamiru	(0)	-	22.	Fernandez,Manuel	(1)	1 - 0
2	31.	Zimmermann,Maximilian	(0)	-	23.	Schreiber,Nicolas	(2)	0 - 1
3	32.	Xander,Christian	(1)	-	24.	Ionescu,David	(2)	0 - 1
4	33.	Comsa,Pavel	(0)	-	25.	Ederle,Ralph	(1)	1 - 0

2	**7.**	**SC Murrhardt**	**(0)**	-	**5.**	**SF Göppingen**	**(4)**	**2 - 2**
1	26.	Ergenzinger,Tom	(1)	-	18.	Zalokar,Aleksandar	(3)	1 - 0
2	27.	Schaller,Lasse	(0)	-	19.	Cilo,Seyyid	(2)	0 - 1
3	28.	Ergenzinger,Mona	(0)	-	20.	Sachdeva,Vihaan	(0)	0 - 1
4	29.	Görtzen,Carl	(0)	-	21.	Belabbes,Zakariya	(1)	+ - -

3	**1.**	**KK Hohentübingen**	**(4)**	-	**4.**	**Spvgg Rommelshausen**	**(3)**	**4 - 0**
1	1.	Moldovan,Tatiana	(2)	-	14.	Müller,Helge	(0)	1 - 0
2	2.	Moldovan,Stela	(2)	-	15.	Thost,Leonie	(1)	1 - 0
3	3.	Moldovan,Tudor	(3)	-	16.	Riedißer,Jonas	(3)	1 - 0
4	4.	Gökcay,Rüzgar	(1)	-	17.	Baltzakis,Michael	(2)	1 - 0

4	**2.**	**SV Wolfbusch**	**(6)**	-	**3.**	**Heilbronner SV**	**(4)**	**1 - 3**
1	5.	Zhang,Yibo	(3)	-	9.	Wolff,Calvin	(2)	1 - 0
2	6.	Friedrich,Timofej	(3)	-	10.	Yugay,Artyom	(2)	0 - 1
3	7.	Marinin,Georgii	(2)	-	11.	Walter,Richard	(1)	0 - 1
4	8.	Schimann,Kirill	(3)	-	12.	Mast,Noah Ben	(3)	0 - 1

Paarungsliste der 5. Runde

PaarN	MNr	Mannschaft	Punkte	-	MNr	Mannschaft	Punkte	Ergebnis
Brett	TNr	Teilnehmer	Punkte	-	TNr	Teilnehmer	Punkte	Ergebnis
1	**3.**	**Heilbronner SV**	**(6)**	-	**8.**	**Post SG Schwäbisch Hall**	**(1)**	**4 - 0**
1	9.	Wolff,Calvin	(2)	-	30.	Bartholomees,Tamiru	(1)	1 - 0
2	10.	Yugay,Artyom	(3)	-	31.	Zimmermann,Maximilian	(0)	1 - 0
3	11.	Walter,Richard	(2)	-	32.	Xander,Christian	(1)	1 - 0

4	12.	Mast,Noah Ben	(4)	-	33.	Comsa,Pavel	(1)	1 - 0

2	**4.**	**Spvgg Rommelshausen**	**(3)**	**-**	**2.**	**SV Wolfbusch**	**(6)**	**0 - 4**
1	14.	Müller,Helge	(0)	-	5.	Zhang,Yibo	(4)	0 - 1
2	15.	Thost,Leonie	(1)	-	6.	Friedrich,Timofej	(3)	0 - 1
3	16.	Riedißer,Jonas	(3)	-	7.	Marinin,Georgii	(2)	0 - 1
4	17.	Baltzakis,Michael	(2)	-	8.	Schimann,Kirill	(3)	0 - 1

3	**5.**	**SF Göppingen**	**(5)**	**-**	**1.**	**KK Hohentübingen**	**(6)**	**0 - 4**
1	18.	Zalokar,Aleksandar	(3)	-	1.	Moldovan,Tatiana	(3)	0 - 1
2	19.	Cilo,Seyyid	(3)	-	2.	Moldovan,Stela	(3)	0 - 1
3	20.	Sachdeva,Vihaan	(1)	-	3.	Moldovan,Tudor	(4)	0 - 1
4	21.	Belabbes,Zakariya	(1)	-	4.	Gökcay,Rüzgar	(2)	- - +

4	**6.**	**Schach-Kids Bernhausen**	**(4)**	**-**	**7.**	**SC Murrhardt**	**(1)**	**3 - 1**
1	22.	Fernandez,Manuel	(1)	-	26.	Ergenzinger,Tom	(2)	0 - 1
2	23.	Schreiber,Nicolas	(3)	-	27.	Schaller,Lasse	(0)	1 - 0
3	24.	Ionescu,David	(3)	-	28.	Ergenzinger,Mona	(0)	1 - 0
4	25.	Ederle,Ralph	(1)	-	29.	Görtzen,Carl	(1)	1 - 0

Paarungsliste der 6. Runde

PaarN	**MNr**	**Mannschaft**	**Punkte**	**-**	**MNr**	**Mannschaft**	**Punkte**	**Ergebnis**
Brett	**TNr**	**Teilnehmer**	**Punkte**	**-**	**TNr**	**Teilnehmer**	**Punkte**	**Ergebnis**
1	**8.**	**Post SG Schwäbsich Hall**	**(1)**	**-**	**7.**	**SC Murrhardt**	**(1)**	**3 - 1**
1	30.	Bartholomees,Tamiru	(1)	-	26.	Ergenzinger,Tom	(3)	0 - 1
2	31.	Zimmermann,Maximilian	(0)	-	27.	Schaller,Lasse	(0)	1 - 0
3	32.	Xander,Christian	(1)	-	28.	Ergenzinger,Mona	(0)	1 - 0
4	33.	Comsa,Pavel	(1)	-	29.	Görtzen,Carl	(1)	1 - 0

2	**1.**	**KK Hohentübingen**	**(8)**	**-**	**6.**	**Schach-Kids Bernhausen**	**(6)**	**4 - 0**
1	1.	Moldovan,Tatiana	(4)	-	22.	Fernandez,Manuel	(1)	1 - 0
2	2.	Moldovan,Stela	(4)	-	23.	Schreiber,Nicolas	(4)	1 - 0
3	3.	Moldovan,Tudor	(5)	-	24.	Ionescu,David	(4)	1 - 0
4	4.	Gökcay,Rüzgar	(3)	-	25.	Ederle,Ralph	(2)	1 - 0

3	**2.**	**SV Wolfbusch**	**(8)**	**-**	**5.**	**SF Göppingen**	**(5)**	**4 - 0**
1	5.	Zhang,Yibo	(5)	-	18.	Zalokar,Aleksandar	(3)	1 - 0
2	6.	Friedrich,Timofej	(4)	-	19.	Cilo,Seyyid	(3)	1 - 0
3	7.	Marinin,Georgii	(3)	-	20.	Sachdeva,Vihaan	(1)	1 - 0
4	8.	Schimann,Kirill	(4)	-	21.	Belabbes,Zakariya	(1)	+ - -

4	**3.**	**Heilbronner SV**	**(8)**	**-**	**4.**	**Spvgg Rommelshausen**	**(3)**	**4 - 0**
1	9.	Wolff,Calvin	(3)	-	14.	Müller,Helge	(0)	1 - 0
2	10.	Yugay,Artyom	(4)	-	15.	Thost,Leonie	(1)	1 - 0
3	11.	Walter,Richard	(3)	-	16.	Riedißer,Jonas	(3)	1 - 0
4	12.	Mast,Noah Ben	(5)	-	17.	Baltzakis,Michael	(2)	1 - 0

Paarungsliste der 7. Runde

PaarN	**MNr**	**Mannschaft**	**Punkte**	**-**	**MNr**	**Mannschaft**	**Punkte**	**Ergebnis**
Brett	**TNr**	**Teilnehmer**	**Punkte**	**-**	**TNr**	**Teilnehmer**	**Punkte**	**Ergebnis**
1	**4.**	**Spvgg Rommelshausen**	**(3)**	**-**	**8.**	**Post SG Schwäbsich Hall**	**(3)**	**3 - 1**
1	14.	Müller,Helge	(0)	-	30.	Bartholomees,Tamiru	(1)	1 - 0
2	15.	Thost,Leonie	(1)	-	31.	Zimmermann,Maximilian	(1)	1 - 0
3	16.	Riedißer,Jonas	(3)	-	32.	Xander,Christian	(2)	0 - 1
4	17.	Baltzakis,Michael	(2)	-	33.	Comsa,Pavel	(2)	1 - 0

2	**5.**	**SF Göppingen**	**(5)**	**-**	**3.**	**Heilbronner SV**	**(10)**	**0 - 4**
1	18.	Zalokar,Aleksandar	(3)	-	9.	Wolff,Calvin	(4)	0 - 1
2	19.	Cilo,Seyyid	(3)	-	10.	Yugay,Artyom	(5)	0 - 1
3	20.	Sachdeva,Vihaan	(1)	-	11.	Walter,Richard	(4)	0 - 1

4	21.	Belabbes,Zakariya	(1)	-	12.	Mast,Noah Ben	(6)	- - +

3	**6.**	**Schach-Kids Bernhausen**	**(6)**	**-**	**2.**	**SV Wolfbusch**	**(10)**	**0 - 4**
1	22.	Fernandez,Manuel	(1)	-	5.	Zhang,Yibo	(6)	0 - 1
2	23.	Schreiber,Nicolas	(4)	-	6.	Friedrich,Timofej	(5)	0 - 1
3	24.	Ionescu,David	(4)	-	7.	Marinin,Georgii	(4)	0 - 1
4	25.	Ederle,Ralph	(2)	-	8.	Schimann,Kirill	(5)	0 - 1

4	**7.**	**SC Murrhardt**	**(1)**	**-**	**1.**	**KK Hohentübingen**	**(10)**	**0 - 4**
1	26.	Ergenzinger,Tom	(4)	-	1.	Moldovan,Tatiana	(5)	0 - 1
2	27.	Schaller,Lasse	(0)	-	2.	Moldovan,Stela	(5)	0 - 1
3	28.	Ergenzinger,Mona	(0)	-	3.	Moldovan,Tudor	(6)	0 - 1
4	29.	Görtzen,Carl	(1)	-	4.	Gökcay,Rüzgar	(4)	0 - 1

U14 18.09.2021 / Murrhardt / 7 Rd. / 30 Min.

Rangliste: Stand nach der 7. Runde

Rang	MNr	Mannschaft	TWZ	1	2	3	4	5	6	7	8	Man.Pkt.	Brt.P
1.	1.	SC Ostfildern	1484	**	1	3	2½	2	3½	3½	4	11 - 3	19.5
2.	4.	Stuttgarter SF	1424	3	**	1	2	2½	3	4	3	11 - 3	18.5
3.	3.	SK Bebenhausen	1452	1	3	**	2	3	2½	2½	3	11 - 3	17.0
4.	2.	SF Kornwestheim	1484	1½	2	2	**	4	3½	2½	4	10 - 4	19.5
5.	5.	SG KK Hohentübingen	1234	2	1½	1	0	**	4	4	3	7 - 7	15.5
6.	6.	Schach-Kids Bernhausen	1154	½	1	1½	½	0	**	3½	4	4 - 10	11.0
7.	7.	SG Gmünd	1113	½	0	1½	1½	0	½	**	2	1 - 13	6.0
8.	8.	SF HN-Biberach	1039	0	1	1	0	1	0	2	**	1 - 13	5.0

Paarungsliste der 1. Runde

PaarN	MNr	Mannschaft	Punkte	-	MNr	Mannschaft	Punkte	Ergebnis
Brett	TNr	Teilnehmer	Punkte	-	TNr	Teilnehmer	Punkte	Ergebnis
1	**1.**	**SC Ostfildern**	**()**	**-**	**8.**	**SF HN-Biberach**	**()**	**4 - 0**
1	1.	Schwartz,Oliver	()	-	31.	Epp,Magnus	()	1 - 0
2	2.	Chugunov,Ivan	()	-	32.	Melzig,Rodrigo	()	1 - 0
3	3.	Walter,Romeo	()	-	33.	Fischer,Henry	()	1 - 0
4	4.	Peter,Leonard	()	-	34.	Hannemann,Julius	()	1 - 0

2	**2.**	**SF Kornwestheim**	**()**	**-**	**7.**	**SG Gmünd**	**()**	**2½ - 1½**
1	5.	Kluge,Malte	()	-	26.	Opris,Niels	()	½ - ½
2	6.	Afonso,Phil	()	-	27.	Schaal,Simon	()	1 - 0
3	7.	Bodriyenko,Markiyan	()	-	28.	Ismail,Adam	()	0 - 1
4	8.	Retzlaff,Kian	()	-	30.	Beauvais,Vincent	()	1 - 0

3	**3.**	**SK Bebenhausen**	**()**	**-**	**6.**	**Schach-Kids Bernhausen**	**()**	**2½ - 1½**
1	9.	Kocharin,Timur	()	-	22.	Habinski,David	()	1 - 0
2	10.	Honisch,Alexander	()	-	23.	Ganguly,Archisman	()	1 - 0
3	11.	Papakci,Taru	()	-	24.	Richard-Kömen,Felix	()	½ - ½
4	12.	Martius,Jan Oliver	()	-	25.	Schreiber,Martin	()	0 - 1

4	**4.**	**Stuttgarter SF**	**()**	**-**	**5.**	**SG KK Hohentübingen**	**()**	**2½ - 1½**
1	14.	Reus,Nicholas	()	-	21.	Streich,Alexander	()	1 - 0
2	15.	Goldinov,Daniel	()	-	18.	Luzgina,Anastasija	()	½ - ½
3	16.	Gotfried,Elias	()	-	20.	Großmann,Moritz	()	1 - 0
4	17.	Yudin,Alexander	()	-	19.	Strandhagen,Jakob	()	0 - 1

Paarungsliste der 2. Runde

PaarN	MNr	Mannschaft	Punkte	-	MNr	Mannschaft	Punkte	Ergebnis
Brett	TNr	Teilnehmer	Punkte	-	TNr	Teilnehmer	Punkte	Ergebnis
1	**8.**	**SF HN-Biberach**	**(0)**	**-**	**5.**	**SG KK Hohentübingen**	**(0)**	**1 - 3**
1	31.	Epp,Magnus	(0)	-	21.	Streich,Alexander	(0)	1 - 0
2	32.	Melzig,Rodrigo	(0)	-	18.	Luzgina,Anastasija	(½)	0 - 1

3	33.	Fischer,Henry	(0)	-	20.	Großmann,Moritz	(0)	0 - 1
4	34.	Hannemann,Julius	(0)	-	19.	Strandhagen,Jakob	(1)	0 - 1

2	**6.**	**Schach-Kids Bernhausen**	**(0)**	**-**	**4.**	**Stuttgarter SF**	**(2)**	**1 - 3**
1	22.	Habinski,David	(0)	-	14.	Reus,Nicholas	(1)	0 - 1
2	23.	Ganguly,Archisman	(0)	-	15.	Goldinov,Daniel	(½)	1 - 0
3	24.	Richard-Kömen,Felix	(½)	-	16.	Gotfried,Elias	(1)	0 - 1
4	25.	Schreiber,Martin	(1)	-	17.	Yudin,Alexander	(0)	0 - 1

3	**7.**	**SG Gmünd**	**(0)**	**-**	**3.**	**SK Bebenhausen**	**(2)**	**1½ - 2½**
1	26.	Opris,Niels	(½)	-	9.	Kocharin,Timur	(1)	½ - ½
2	27.	Schaal,Simon	(0)	-	10.	Honisch,Alexander	(1)	0 - 1
3	28.	Ismail,Adam	(1)	-	11.	Papakci,Taru	(½)	1 - 0
4	29.	Sathanandarajah,Thanus.	(0)	-	12.	Martius,Jan Oliver	(0)	0 - 1

4	**1.**	**SC Ostfildern**	**(2)**	**-**	**2.**	**SF Kornwestheim**	**(2)**	**2½ - 1½**
1	1.	Schwartz,Oliver	(1)	-	5.	Kluge,Malte	(½)	½ - ½
2	2.	Chugunov,Ivan	(1)	-	6.	Afonso,Phil	(1)	½ - ½
3	3.	Walter,Romeo	(1)	-	7.	Bodriyenko,Markiyan	(0)	1 - 0
4	4.	Peter,Leonard	(1)	-	8.	Retzlaff,Kian	(1)	½ - ½

Paarungsliste der 3. Runde

PaarN	**MNr**	**Mannschaft**	**Punkte**	**-**	**MNr**	**Mannschaft**	**Punkte**	**Ergebnis**
Brett	**TNr**	**Teilnehmer**	**Punkte**	**-**	**TNr**	**Teilnehmer**	**Punkte**	**Ergebnis**
1	**2.**	**SF Kornwestheim**	**(2)**	**-**	**8.**	**SF HN-Biberach**	**(0)**	**4 - 0**
1	5.	Kluge,Malte	(1)	-	31.	Epp,Magnus	(1)	1 - 0
2	6.	Afonso,Phil	(1½)	-	32.	Melzig,Rodrigo	(0)	1 - 0
3	7.	Bodriyenko,Markiyan	(0)	-	33.	Fischer,Henry	(0)	1 - 0
4	8.	Retzlaff,Kian	(1½)	-	34.	Hannemann,Julius	(0)	1 - 0

2	**3.**	**SK Bebenhausen**	**(4)**	**-**	**1.**	**SC Ostfildern**	**(4)**	**1 - 3**
1	9.	Kocharin,Timur	(1½)	-	1.	Schwartz,Oliver	(1½)	½ - ½
2	10.	Honisch,Alexander	(2)	-	2.	Chugunov,Ivan	(1½)	½ - ½
3	12.	Martius,Jan Oliver	(1)	-	3.	Walter,Romeo	(2)	0 - 1
4	13.	Geray,Idar	(0)	-	4.	Peter,Leonard	(1½)	0 - 1

3	**4.**	**Stuttgarter SF**	**(4)**	**-**	**7.**	**SG Gmünd**	**(0)**	**4 - 0**
1	14.	Reus,Nicholas	(2)	-	26.	Opris,Niels	(1)	1 - 0
2	15.	Goldinov,Daniel	(½)	-	27.	Schaal,Simon	(0)	1 - 0
3	16.	Gotfried,Elias	(2)	-	28.	Ismail,Adam	(2)	1 - 0
4	17.	Yudin,Alexander	(1)	-	30.	Beauvais,Vincent	(0)	1 - 0

4	**5.**	**SG KK Hohentübingen**	**(2)**	**-**	**6.**	**Schach-Kids Bernhausen**	**(0)**	**4 - 0**
1	21.	Streich,Alexander	(0)	-	22.	Habinski,David	(0)	1 - 0
2	18.	Luzgina,Anastasija	(1½)	-	23.	Ganguly,Archisman	(1)	1 - 0
3	20.	Großmann,Moritz	(1)	-	24.	Richard-Kömen,Felix	(½)	1 - 0
4	19.	Strandhagen,Jakob	(2)	-	25.	Schreiber,Martin	(1)	1 - 0

Paarungsliste der 4. Runde

PaarN	**MNr**	**Mannschaft**	**Punkte**	**-**	**MNr**	**Mannschaft**	**Punkte**	**Ergebnis**
Brett	**TNr**	**Teilnehmer**	**Punkte**	**-**	**TNr**	**Teilnehmer**	**Punkte**	**Ergebnis**
1	**8.**	**SF HN-Biberach**	**(0)**	**-**	**6.**	**Schach-Kids Bernhausen**	**(0)**	**0 - 4**
1	31.	Epp,Magnus	(1)	-	22.	Habinski,David	(0)	0 - 1
2	32.	Melzig,Rodrigo	(0)	-	23.	Ganguly,Archisman	(1)	0 - 1
3	33.	Fischer,Henry	(0)	-	24.	Richard-Kömen,Felix	(½)	0 - 1
4	34.	Hannemann,Julius	(0)	-	25.	Schreiber,Martin	(1)	0 - 1

2	**7.**	**SG Gmünd**	**(0)**	**-**	**5.**	**SG KK Hohentübingen**	**(4)**	**0 - 4**
1	26.	Opris,Niels	(1)	-	21.	Streich,Alexander	(1)	0 - 1
2	27.	Schaal,Simon	(0)	-	18.	Luzgina,Anastasija	(2½)	0 - 1

3	28.	Ismail,Adam	(2)	-	20.	Großmann,Moritz	(2)	0 - 1
4	29.	Sathanandarajah, Thanus.	(0)	-	19.	Strandhagen,Jakob	(3)	0 - 1

3	**1.**	**SC Ostfildern**	**(6)**	**-**	**4.**	**Stuttgarter SF**	**(6)**	**1 - 3**
1	1.	Schwartz,Oliver	(2)	-	14.	Reus,Nicholas	(3)	0 - 1
2	2.	Chugunov,Ivan	(2)	-	15.	Goldinov,Daniel	(1½)	½ - ½
3	3.	Walter,Romeo	(3)	-	16.	Gotfried,Elias	(3)	½ - ½
4	4.	Peter,Leonard	(2½)	-	17.	Yudin,Alexander	(2)	0 - 1

4	**2.**	**SF Kornwestheim**	**(4)**	**-**	**3.**	**SK Bebenhausen**	**(4)**	**2 - 2**
1	5.	Kluge,Malte	(2)	-	9.	Kocharin,Timur	(2)	0 - 1
2	6.	Afonso,Phil	(2½)	-	10.	Honisch,Alexander	(2½)	0 - 1
3	7.	Bodriyenko,Markiyan	(1)	-	11.	Papakci,Taru	(½)	1 - 0
4	8.	Retzlaff,Kian	(2½)	-	12.	Martius,Jan Oliver	(1)	1 - 0

Paarungsliste der 5. Runde

PaarN	**MNr**	**Mannschaft**	**Punkte**	**-**	**MNr**	**Mannschaft**	**Punkte**	**Ergebnis**
Brett	**TNr**	**Teilnehmer**	**Punkte**	**-**	**TNr**	**Teilnehmer**	**Punkte**	**Ergebnis**
1	**3.**	**SK Bebenhausen**	**(5)**	**-**	**8.**	**SF HN-Biberach**	**(0)**	**3 - 1**
1	9.	Kocharin,Timur	(3)	-	31.	Epp,Magnus	(1)	1 - 0
2	10.	Honisch,Alexander	(3½)	-	32.	Melzig,Rodrigo	(0)	1 - 0
3	11.	Papakci,Taru	(½)	-	33.	Fischer,Henry	(0)	1 - 0
4	13.	Geray,Idar	(0)	-	34.	Hannemann,Julius	(0)	0 - 1

2	**4.**	**Stuttgarter SF**	**(8)**	**-**	**2.**	**SF Kornwestheim**	**(5)**	**2 - 2**
1	14.	Reus,Nicholas	(4)	-	5.	Kluge,Malte	(2)	1 - 0
2	15.	Goldinov,Daniel	(2)	-	6.	Afonso,Phil	(2½)	0 - 1
3	16.	Gotfried,Elias	(3½)	-	7.	Bodriyenko,Markiyan	(2)	1 - 0
4	17.	Yudin,Alexander	(3)	-	8.	Retzlaff,Kian	(3½)	0 - 1

3	**5.**	**SG KK Hohentübingen**	**(6)**	**-**	**1.**	**SC Ostfildern**	**(6)**	**2 - 2**
1	21.	Streich,Alexander	(2)	-	1.	Schwartz,Oliver	(2)	0 - 1
2	18.	Luzgina,Anastasija	(3½)	-	2.	Chugunov,Ivan	(2½)	0 - 1
3	20.	Großmann,Moritz	(3)	-	3.	Walter,Romeo	(3½)	1 - 0
4	19.	Strandhagen,Jakob	(4)	-	4.	Peter,Leonard	(2½)	1 - 0

4	**6.**	**Schach-Kids Bernhausen**	**(2)**	**-**	**7.**	**SG Gmünd**	**(0)**	**3½ - ½**
1	22.	Habinski,David	(1)	-	26.	Opris,Niels	(1)	1 - 0
2	23.	Ganguly,Archisman	(2)	-	27.	Schaal,Simon	(0)	1 - 0
3	24.	Richard-Kömen,Felix	(1½)	-	28.	Ismail,Adam	(2)	½ - ½
4	25.	Schreiber,Martin	(2)	-	30.	Beauvais,Vincent	(0)	1 - 0

Paarungsliste der 6. Runde

PaarN	**MNr**	**Mannschaft**	**Punkte**	**-**	**MNr**	**Mannschaft**	**Punkte**	**Ergebnis**
Brett	**TNr**	**Teilnehmer**	**Punkte**	**-**	**TNr**	**Teilnehmer**	**Punkte**	**Ergebnis**
1	**8.**	**SF HN-Biberach**	**(0)**	**-**	**7.**	**SG Gmünd**	**(0)**	**2 - 2**
1	31.	Epp,Magnus	(1)	-	26.	Opris,Niels	(1)	0 - 1
2	32.	Melzig,Rodrigo	(0)	-	27.	Schaal,Simon	(0)	1 - 0
3	33.	Fischer,Henry	(0)	-	28.	Ismail,Adam	(2½)	1 - 0
4	34.	Hannemann,Julius	(1)	-	29.	Sathanandarajah,Thanu.	(0)	0 - 1

2	**1.**	**SC Ostfildern**	**(7)**	**-**	**6.**	**Schach-Kids Bernhausen**	**(4)**	**3½ - ½**
1	1.	Schwartz,Oliver	(3)	-	22.	Habinski,David	(2)	1 - 0
2	2.	Chugunov,Ivan	(3½)	-	23.	Ganguly,Archisman	(3)	1 - 0
3	3.	Walter,Romeo	(3½)	-	24.	Richard-Kömen,Fel	(2)	1 - 0
4	4.	Peter,Leonard	(2½)	-	25.	Schreiber,Martin	(3)	½ - ½

3	**2.**	**SF Kornwestheim**	**(6)**	**-**	**5.**	**SG KK Hohentübingen**	**(7)**	**4 - 0**
1	5.	Kluge,Malte	(2)	-	21.	Streich,Alexander	(2)	1 - 0
2	6.	Afonso,Phil	(3½)	-	18.	Luzgina,Anastasija	(3½)	1 - 0

3	7.	Bodriyenko,Markiyan	(2)	-	20.	Großmann,Moritz	(4)	1 - 0
4	8.	Retzlaff,Kian	(4½)	-	19.	Strandhagen,Jakob	(5)	1 - 0

4	**3.**	**SK Bebenhausen**	**(7)**	**-**	**4.**	**Stuttgarter SF**	**(9)**	**3 - 1**
1	9.	Kocharin,Timur	(4)	-	14.	Reus,Nicholas	(5)	1 - 0
2	10.	Honisch,Alexander	(4½)	-	15.	Goldinov,Daniel	(2)	1 - 0
3	11.	Papakci,Taru	(1½)	-	16.	Gotfried,Elias	(4½)	1 - 0
4	12.	Martius,Jan Oliver	(1)	-	17.	Yudin,Alexander	(3)	0 - 1

Paarungsliste der 7. Runde

PaarN	**MNr**	**Mannschaft**	**Punkte**	**-**	**MNr**	**Mannschaft**	**Punkte**	**Ergebnis**
Brett	**TNr**	**Teilnehmer**	**Punkte**	**-**	**TNr**	**Teilnehmer**	**Punkte**	**Ergebnis**
1	**4.**	**Stuttgarter SF**	**(9)**	**-**	**8.**	**SF HN-Biberach**	**(1)**	**3 - 1**
1	14.	Reus,Nicholas	(5)	-	31.	Epp,Magnus	(1)	0 - 1
2	15.	Goldinov,Daniel	(2)	-	32.	Melzig,Rodrigo	(1)	1 - 0
3	16.	Gotfried,Elias	(4½)	-	33.	Fischer,Henry	(1)	1 - 0
4	17.	Yudin,Alexander	(4)	-	34.	Hannemann,Julius	(1)	1 - 0

2	**5.**	**SG KK Hohentübingen**	**(7)**	**-**	**3.**	**SK Bebenhausen**	**(9)**	**1 - 3**
1	21.	Streich,Alexander	(2)	-	9.	Kocharin,Timur	(5)	0 - 1
2	18.	Luzgina,Anastasija	(3½)	-	10.	Honisch,Alexander	(5½)	0 - 1
3	20.	Großmann,Moritz	(4)	-	11.	Papakci,Taru	(2½)	0 - 1
4	19.	Strandhagen,Jakob	(5)	-	12.	Martius,Jan Oliver	(1)	1 - 0

3	**6.**	**Schach-Kids Bernhausen**	**(4)**	**-**	**2.**	**SF Kornwestheim**	**(8)**	**½ - 3½**
1	22.	Habinski,David	(2)	-	5.	Kluge,Malte	(3)	½ - ½
2	23.	Ganguly,Archisman	(3)	-	6.	Afonso,Phil	(4½)	0 - 1
3	24.	Richard-Kömen,Felix	(2)	-	7.	Bodriyenko,Markiyan	(3)	0 - 1
4	25.	Schreiber,Martin	(3½)	-	8.	Retzlaff,Kian	(5½)	0 - 1

4	**7.**	**SG Gmünd**	**(1)**	**-**	**1.**	**SC Ostfildern**	**(9)**	**½ - 3½**
1	26.	Opris,Niels	(2)	-	1.	Schwartz,Oliver	(4)	0 - 1
2	27.	Schaal,Simon	(0)	-	2.	Chugunov,Ivan	(4½)	0 - 1
3	28.	Ismail,Adam	(2½)	-	3.	Walter,Romeo	(4½)	½ - ½
4	30.	Beauvais,Vincent	(0)	-	4.	Peter,Leonard	(3)	0 - 1

U16 18.09.2021 / Murrhardt / 7 Rd. / 30 Min.

Rangliste: Stand nach der 7. Runde

Rang	**MNr**	**Mannschaft**	**TWZ**	**1**	**2**	**3**	**4**	**5**	**6**	**7**	**Man.Pkt.**	**Brt.P**
1.	1.	SF Göppingen	1454	**	2	2	2½	2½	4	3	10 - 2	16.0
2.	2.	SG KK Hohentübingen	1430	2	**	3	0	4	4	3	9 - 3	16.0
3.	3.	Heilbronner SV	1263	2	1	**	2	4	3	4	8 - 4	16.0
4.	6.	SF HN-Biberach	1224	1½	4	2	**	2	2½	3	8 - 4	15.0
5.	5.	SC Murrhardt	1229	1½	0	0	2	**	3	4	5 - 7	10.5
6.	7.	SV Aalen-Ellwangen	961	0	0	1	1½	1	**	2	1 - 11	5.5
7.	4.	SR Spaichingen	1254	1	1	0	1	0	2	**	1 - 11	5.0

Paarungsliste der 1. Runde

PaarN	**MNr**	**Mannschaft**	**Punkte**	**-**	**MNr**	**Mannschaft**	**Punkte**	**Ergebnis**
Brett	**TNr**	**Teilnehmer**	**Punkte**	**-**	**TNr**	**Teilnehmer**	**Punkte**	**Ergebnis**
1	1.	SF Göppingen	()	-	8.		()	-

2	**2.**	**SG KK Hohentübingen**	**()**	**-**	**7.**	**SV Aalen-Ellwangen**	**()**	**4 - 0**
1	6.	Wildermuth,Nikolas Karl	()	-	28.	Voskoboinik,André	()	1 - 0
2	7.	Liang,Jiaxuan	()	-	29.	Buryak,Taissia	()	1 - 0
3	8.	Stasaitis,Paulina	()	-	30.	Sheytelman,Sofia-Manu.	()	1 - 0
4	9.	Pfersich,Alexander	()	-	31.	Sheytelman,Michaela	()	1 - 0

3	**3.**	**Heilbronner SV**	**()**	**-**	**6.**	**SF HN-Biberach**	**()**	**2 - 2**

1	10.	Birke,Dennis	()	-	24.	Martsfeld,Jonas	()	0 - 1
2	11.	Kabashi,Auror	()	-	25.	Iyengar,Sriram	()	1 - 0
3	12.	Stahl,Johannes	()	-	26.	Karaduman,Baran	()	1 - 0
4	13.	Lob,Niklas	()	-	27.	Akgün,Kadir	()	0 - 1

4	**4.**	**SR Spaichingen**	**()**	**-**	**5.**	**SC Murrhardt**	**()**	**0 - 4**
1	14.	Grimm,Roland	()	-	19.	Kalia,Anant	()	0 - 1
2	15.	Schmidt,Felix	()	-	21.	Bejic,Agon	()	0 - 1
3	17.	Mattes,Sam	()	-	22.	Karimi Arjomand,Mahan	()	0 - 1
4	18.	Kelbert,David	()	-	23.	Takas,Dimitrios	()	0 - 1

Paarungsliste der 2. Runde

PaarN	MNr	Mannschaft	Punkte	-	MNr	Mannschaft	Punkte	Ergebnis
Brett	TNr	Teilnehmer	Punkte	-	TNr	Teilnehmer	Punkte	Ergebnis
1	8.		(0)	-	5.	SC Murrhardt	(2)	-

2	**6.**	**SF HN-Biberach**	**(1)**	**-**	**4.**	**SR Spaichingen**	**(0)**	**3 - 1**
1	24.	Martsfeld,Jonas	(1)	-	14.	Grimm,Roland	(0)	1 - 0
2	25.	Iyengar,Sriram	(0)	-	15.	Schmidt,Felix	(0)	0 - 1
3	26.	Karaduman,Baran	(0)	-	17.	Mattes,Sam	(0)	1 - 0
4	27.	Akgün,Kadir	(1)	-	18.	Kelbert,David	(0)	1 - 0

3	**7.**	**SV Aalen-Ellwangen**	**(0)**	**-**	**3.**	**Heilbronner SV**	**(1)**	**1 - 3**
1	28.	Voskoboinik,André	(0)	-	10.	Birke,Dennis	(0)	1 - 0
2	29.	Buryak,Taissia	(0)	-	11.	Kabashi,Auror	(1)	0 - 1
3	30.	Sheytelman,Sofia-Manu.	(0)	-	12.	Stahl,Johannes	(1)	0 - 1
4	31.	Sheytelman,Michaela	(0)	-	13.	Lob,Niklas	(0)	0 - 1

4	**1.**	**SF Göppingen**	**(0)**	**-**	**2.**	**SG KK Hohentübingen**	**(2)**	**2 - 2**
1	1.	Kittel,Lennart	(0)	-	6.	Wildermuth,Nikolas Karl	(1)	1 - 0
2	2.	Schedel,Loris	(0)	-	7.	Liang,Jiaxuan	(1)	0 - 1
3	3.	Blazevic,Ksaver	(0)	-	8.	Stasaitis,Paulina	(1)	0 - 1
4	4.	Cilo,Selimhan	(0)	-	9.	Pfersich,Alexander	(1)	1 - 0

Paarungsliste der 3. Runde

PaarN	MNr	Mannschaft	Punkte	-	MNr	Mannschaft	Punkte	Ergebnis
Brett	TNr	Teilnehmer	Punkte	-	TNr	Teilnehmer	Punkte	Ergebnis
1	2.	SG KK Hohentübingen	(3)	-	8.		(0)	-

2	**3.**	**Heilbronner SV**	**(3)**	**-**	**1.**	**SF Göppingen**	**(1)**	**2 - 2**
1	10.	Birke,Dennis	(0)	-	1.	Kittel,Lennart	(1)	0 - 1
2	11.	Kabashi,Auror	(2)	-	2.	Schedel,Loris	(0)	1 - 0
3	12.	Stahl,Johannes	(2)	-	4.	Cilo,Selimhan	(1)	1 - 0
4	13.	Lob,Niklas	(1)	-	5.	Heilig,Tim Markus	(0)	0 - 1

3	**4.**	**SR Spaichingen**	**(0)**	**-**	**7.**	**SV Aalen-Ellwangen**	**(0)**	**2 - 2**
1	14.	Grimm,Roland	(0)	-	28.	Voskoboinik,André	(1)	1 - 0
2	15.	Schmidt,Felix	(1)	-	29.	Buryak,Taissia	(0)	1 - 0
3	17.	Mattes,Sam	(0)	-	30.	Sheytelman,Sofia-Manu.	(0)	0 - 1
4	18.	Kelbert,David	(0)	-	31.	Sheytelman,Michaela	(0)	0 - 1

4	**5.**	**SC Murrhardt**	**(2)**	**-**	**6.**	**SF HN-Biberach**	**(3)**	**2 - 2**
1	19.	Kalia,Anant	(1)	-	24.	Martsfeld,Jonas	(2)	1 - 0
2	21.	Bejic,Agon	(1)	-	25.	Iyengar,Sriram	(0)	1 - 0
3	22.	Karimi Arjomand,Mahan	(1)	-	26.	Karaduman,Baran	(1)	0 - 1
4	23.	Takas,Dimitrios	(1)	-	27.	Akgün,Kadir	(2)	0 - 1

Paarungsliste der 4. Runde

PaarN	MNr	Mannschaft	Punkte	-	MNr	Mannschaft	Punkte	Ergebnis
Brett	TNr	Teilnehmer	Punkte	-	TNr	Teilnehmer	Punkte	Ergebnis

1	8.		(0)	-	6.	SF HN-Biberach	(4)	-

2	**7.**	**SV Aalen-Ellwangen**	**(1)**	**-**	**5.**	**SC Murrhardt**	**(3)**	**1 - 3**
1	28.	Voskoboinik,André	(1)	-	19.	Kalia,Anant	(2)	0 - 1
2	29.	Buryak,Taissia	(0)	-	21.	Bejic,Agon	(2)	0 - 1
3	30.	Sheytelman,Sofia-Manu.	(1)	-	22.	Karimi Arjomand,Mahan	(1)	0 - 1
4	31.	Sheytelman,Michaela	(1)	-	23.	Takas,Dimitrios	(1)	1 - 0

3	**1.**	**SF Göppingen**	**(2)**	**-**	**4.**	**SR Spaichingen**	**(1)**	**3 - 1**
1	1.	Kittel,Lennart	(2)	-	14.	Grimm,Roland	(1)	0 - 1
2	3.	Blazevic,Ksaver	(0)	-	15.	Schmidt,Felix	(2)	1 - 0
3	4.	Cilo,Selimhan	(1)	-	17.	Mattes,Sam	(0)	1 - 0
4	5.	Heilig,Tim Markus	(1)	-	18.	Kelbert,David	(0)	1 - 0

4	**2.**	**SG KK Hohentübingen**	**(3)**	**-**	**3.**	**Heilbronner SV**	**(4)**	**3 - 1**
1	6.	Wildermuth,Nikolas Karl	(1)	-	10.	Birke,Dennis	(0)	1 - 0
2	7.	Liang,Jiaxuan	(2)	-	11.	Kabashi,Auror	(3)	0 - 1
3	8.	Stasaitis,Paulina	(2)	-	12.	Stahl,Johannes	(3)	1 - 0
4	9.	Pfersich,Alexander	(1)	-	13.	Lob,Niklas	(1)	1 - 0

Paarungsliste der 5. Runde

PaarN	**MNr**	**Mannschaft**	**Punkte**	**-**	**MNr**	**Mannschaft**	**Punkte**	**Ergebnis**
Brett	**TNr**	**Teilnehmer**	**Punkte**	**-**	**TNr**	**Teilnehmer**	**Punkte**	**Ergebnis**
1	3.	Heilbronner SV	(4)	-	8.		(0)	-

2	**4.**	**SR Spaichingen**	**(1)**	**-**	**2.**	**SG KK Hohentübingen**	**(5)**	**1 - 3**
1	14.	Grimm,Roland	(2)	-	6.	Wildermuth,Nikolas Karl	(2)	0 - 1
2	15.	Schmidt,Felix	(2)	-	7.	Liang,Jiaxuan	(2)	1 - 0
3	17.	Mattes,Sam	0)	-	8.	Stasaitis,Paulina	(3)	0 - 1
4	18.	Kelbert,David	(0)	-	9.	Pfersich,Alexander	(2)	0 - 1

3	**5.**	**SC Murrhardt**	**(5)**	**-**	**1.**	**SF Göppingen**	**(4)**	**1½ - 2½**
1	19.	Kalia,Anant	(3)	-	1.	Kittel,Lennart	(2)	1 - 0
2	21.	Bejic,Agon	(3)	-	2.	Schedel,Loris	(0)	½ - ½
3	22.	Karimi Arjomand,Mahan	(2)	-	3.	Blazevic,Ksaver	(1)	0 - 1
4	23.	Takas,Dimitrios	(1)	-	5.	Heilig,Tim Markus	(2)	0 - 1

4	**6.**	**SF HN-Biberach**	**(4)**	**-**	**7.**	**SV Aalen-Ellwangen**	**(1)**	**2½ - 1½**
1	24.	Martsfeld,Jonas	(2)	-	28.	Voskoboinik,André	(1)	1 - 0
2	25.	Iyengar,Sriram	(0)	-	29.	Buryak,Taissia	(0)	1 - 0
3	26.	Karaduman,Baran	(2)	-	30.	Sheytelman,Sofia-Manu.	(1)	½ - ½
4	27.	Akgün,Kadir	(3)	-	31.	Sheytelman,Michaela	(2)	0 - 1

Paarungsliste der 6. Runde

PaarN	**MNr**	**Mannschaft**	**Punkte**	**-**	**MNr**	**Mannschaft**	**Punkte**	**Ergebnis**
Brett	**TNr**	**Teilnehmer**	**Punkte**	**-**	**TNr**	**Teilnehmer**	**Punkte**	**Ergebnis**
1	8.		(0)	-	7.	SV Aalen-Ellwangen	(1)	-

2	**1.**	**SF Göppingen**	**(6)**	**-**	**6.**	**SF HN-Biberach**	**(6)**	**2½ - 1½**
1	1.	Kittel,Lennart	(2)	-	24.	Martsfeld,Jonas	(3)	½ - ½
2	3.	Blazevic,Ksaver	(2)	-	25.	Iyengar,Sriram	(1)	0 - 1
3	4.	Cilo,Selimhan	(2)	-	26.	Karaduman,Baran	(2½)	1 - 0
4	5.	Heilig,Tim Markus	(3)	-	27.	Akgün,Kadir	(3)	1 - 0

3	**2.**	**SG KK Hohentübing**	**(7)**	**-**	**5.**	**SC Murrhardt**	**(5)**	**4 - 0**
1	6.	Wildermuth,Nikola	(3)	-	19.	Kalia,Anant	(4)	1 - 0
2	7.	Liang,Jiaxuan	(2)	-	21.	Bejic,Agon	(3½)	1 - 0
3	8.	Stasaitis,Paulina	(4)	-	22.	Karimi Arjomand,Mahan	(2)	1 - 0
4	9.	Pfersich,Alexander	(3)	-	23.	Takas,Dimitrios	(1)	1 - 0

4	3.	Heilbronner SV	(4)	-	4.	SR Spaichingen	(1)	4 - 0
1	10.	Birke,Dennis	(0)	-	14.	Grimm,Roland	(2)	1 - 0
2	11.	Kabashi,Auror	(4)	-	15.	Schmidt,Felix	(3)	1 - 0
3	12.	Stahl,Johannes	(3)	-	17.	Mattes,Sam	(0)	1 - 0
4	13.	Lob,Niklas	(1)	-	18.	Kelbert,David	(0)	1 - 0

Paarungsliste der 7. Runde

PaarN	MNr	Mannschaft	Punkte	-	MNr	Mannschaft	Punkte	Ergebnis
Brett	TNr	Teilnehmer	Punkte	-	TNr	Teilnehmer	Punkte	Ergebnis
1	4.	SR Spaichingen	(1)	-	8.		(0)	-

2	5.	SC Murrhardt	(5)	-	3.	Heilbronner SV	(6)	0 - 4
1	19.	Kalia,Anant	(4)	-	10.	Birke,Dennis	(1)	0 - 1
2	21.	Bejic,Agon	(3½)	-	11.	Kabashi,Auror	(5)	0 - 1
3	22.	Karimi Arjomand,Mahan	(2)	-	12.	Stahl,Johannes	(4)	0 - 1
4	23.	Takas,Dimitrios	(1)	-	13.	Lob,Niklas	(2)	0 - 1

3	6.	SF HN-Biberach	(6)	-	2.	SG KK Hohentübingen	(9)	4 - 0
1	24.	Martsfeld,Jonas	(3½)	-	6.	Wildermuth,Nikolas Karl	(4)	1 - 0
2	25.	Iyengar,Sriram	(2)	-	7.	Liang,Jiaxuan	(3)	1 - 0
3	26.	Karaduman,Baran	(2½)	-	8.	Stasaitis,Paulina	(5)	1 - 0
4	27.	Akgün,Kadir	(3)	-	9.	Pfersich,Alexander	(4)	1 - 0

4	7.	SV Aalen-Ellwange	(1)	-	1.	SF Göppingen	(8)	0 - 4
1	28.	Voskoboinik,André	(1)	-	2.	Schedel,Loris	(½)	0 - 1
2	29.	Buryak,Taissia	(0)	-	3.	Blazevic,Ksaver	(2)	0 - 1
3	30.	Sheytelman,Sofia-Manu.	(1½)	-	4.	Cilo,Selimhan	(3)	0 - 1
4	31.	Sheytelman,Michaela	(3)	-	5.	Heilig,Tim Markus	(4)	0 - 1

Frauenschach

elisa.zeller(ät)svw.info

Frauenschach und Powergirls

04.09.2021 von Karlheinz Vogel. Den Tabellenstand sowie die aktuellen Paarungen liefert der **Bundesliga Ergebnisdienst**. Da sowohl Baden-Baden wie auch Deizisau von ihren Spielorten live übertragen, können immerhin vier der sechs Begegnungen bei **Chess24** verfolgt werden. Aktuell gibt es bereits vier entschiedene Partien durch kampflose Siege. Baden-Baden dürfte nur noch theoretische Titelchancen haben. Wahrscheinlich entscheidet sich Sonntag früh ab 9 (!) Uhr im direkten Vergleich zwischen Bad Königshofen und Schwäbisch Hall, wer Meister wird.

Aber was hat das mit den **Powergirls** zu tun, die der Schachbund sichtlich stolz vorgestellt hat? Auch wenn mit Jana Schneider und Josefine Heinemann nur zwei der sechs auf der Liveübertragung zu sehen sind: immerhin fünf für Mannschaften in der Frauenbundesliga gelistet. Außerdem haben drei der geförderten Frauen einen mehr oder weniger deutliche Bezug zu **Baden-Württemberg**: Josefine Heinemann studiert in Mannheim und denkt für Baden-Baden in der Frauenbundesliga sowie für Viernheim. Ebenfalls für Viernheim spielt Annmarie Mütsch, die nach Schwäbisch Hall seit der Saison 2017/18 in der Frauenbundesliga als Gastspielerin für Karslruhe antritt. Jüngste im Bunde ist Antonia Ziegenfuß, die ebenfalls für Baden-Baden unterwegs ist und jüngst beim German Masters der Frauen als nominell schwächste Spielerin den geteilten dritten Platz erreichte und sich so um fast 60 Wertungspunkte verbesserte.

Aus der Webseite des SK Schwäbisch Hall:

Es hat nicht ganz gereicht: Schwäbisch Hall erneut Vizemeister hinter Bad Königshofen

06.09.2021 von Thomas Marschner. Wie in der Vorsaison hat es nicht für den zweiten Meistertitel für den SK Schwäbisch Hall gereicht. Das 3-3 Unentschieden nach spannendem Verlauf genügte dem SC Bad Königshofen zur Titelverteidigung, in der Endabrechnung hatte man einen Punkt Vorsprung vor Schwäbisch Hall. Dritter wurde die punktgleiche OSG Baden-Baden mit der etwas schlechteren Brettpunktezahl.

Für das deutsche Frauenschach war die Konstellation vor der letzten Runde natürlich perfekt: der Meistertitel wurde zwischen Schwäbisch Hall und Bad Königshofen im direkten Vergleich ausgespielt, ohne dass man auf Ergebnisse von anderen Spielorten angewiesen war. Die Partien wurden live ins Internet übertragen, so dass alle Schachfreunde die Möglichkeit hatten, das Geschehen in Deizisau zu verfolgen, auch wenn außer den Mannschaftsverantwortlichen aufgrund der Coronapandemie keine Zuschauer zugelassen waren.

Matchwinnerinnen für Bad Königshofen waren die deutsche Nachwuchsspielerin Jana Schneider, die gegen Lela Javakhishvili in der Eröffnung überraschte, indem sie mit Schwarz voll auf Angriff setzte, der überraschend schnell durchschlug. Deimante Cornette sorgte für den Ausgleich, als ihre Gegnerin dachte, sie hätte all ihre Probleme nach der Eröffnung gelöst. Am Ende konnten die weißen Schwerfiguren in die Königsstellung eindringen und diesem den Garaus machen. Aber Dina Belenkaya sorgte mit ihrem Sieg gegen Irina Bulmaga für die erneute Führung des Titelverteidigers. Sie verteidigte ihre Stellung umsichtig und konnte am Ende ihren Materialvorteil im Endspiel umsetzen. Danach war klar: Schwäbsich Hall muss die letzten beiden Partien gewinnen. Dies gelang nur Bela Khotenashvili, die gegen Tatjana Melamed ein frühes Remis ablehnte und später im Sinne des Sieges couragiert eine Qualität gegen einige gefährliche Freibauern opferte und gewann. Nino Batsiashvili versuchte gegen Olga Babiy alles, um aus der ausgeglichenen Stellung noch einen Gewinn herauszupressen, dies gelang ihr aber nicht – am Ende stand eine dreimalige Stellungswiederholung, die automatisch ein Remis bedeutete und damit den halben Punkt, den Bad Königshofen noch zum 3-3 Unentschieden und zur Titelverteidigung brauchte.

Beste Spielerin des Wochenendes war Bela Khotenashvili, die alle drei Partien auf sehenswerte Weise gewinnen konnte. Beeindruckend war, welche Möglichkeiten sie noch aus ausgeglichen aussehenden Stellungen herauspressen konnte. Erfolgreichste Spielerinnen der Saison waren Irina Bulmaga und Lilit Mkrtchian mit 7,5 Punkten aus 9 Partien, und in allen Partien dabei war Lela Javakhishvili mit ebenfalls guten 7,5 Punkten aus 11 Partien gegen starke Gegnerschaft am Spitzenbrett.

Im Hintergrund Bela Kotenashwili.

Dina Belenkaya gegen Irina Bulmaga.

WGM Olga Babiy wehrte erfolgreich alle Angriffsversuche von GM Nino Batsiashvili ab.

IM Katja Atalik.

Deimante Daulyte-Cornette konnte im Schwerfigurenendspiel gefährlich in die Königsstellung ihrer Gegnerin Alexandra Obolentseva eindringen.

GM Bela Khotenashvili bezwang WGM Tatjana Melamed durch ein gewagtes Qualitätsopfer im Endspiel.

	SC Bad Königshofen 1957			3 – 3	SK Schwäbisch Hall			
4	FM	2283	Jana Schneider	1 : 0	Lela Javakhishvili	2465	IM	2
5	WGM	2336	Tatjana Melamed	0 : 1	Bela Khotenashvili	2478	GM	3
6	IM	2335	Anastasia Savina	½ : ½	Ekaterina Atalik	2429	IM	4
7	WGM	2267	Dina Belenkaya	1 : 0	Irina Bulmaga	2407	IM	5
8	WGM	2302	Alexandra Obolentseva	0 : 1	Deimante Daulyte-Cornette	2413	IM	6
9	WGM	2269	Olga Babiy	½ : ½	Nino Batsiashvili	2486	GM	7

	SV 1920 Hofheim			½ – 5½	Schachfreunde Deizisau			
3	WIM	2097	Karmen Mar	0 : 1	Zoya Schleining	2320	IM	3
4	WIM	2110	Ulrike Rößler	0 : 1	Elena Köpke	2286	WGM	5
5	WFM	2133	Alena Kushka	0 : 1	Inna Agrest	2256	WIM	6
6		2067	Christina Winterholler	0 : 1	Hanna Marie Klek	2331	WGM	7
8	WFM	2007	Gulsana Barpiyeva	½ : ½	Mara Jelica	2084	WIM	9
10		1854	Astrid Fröhlich-Dill	0 : 1	Natalia Straub	2137	WGM	10

	Mannschaft	1	2	3	4	5	6	7	8	9	10	11	12	Sp	MP	BP	BW
1.	SC Bad Königshofen 1957		3	3½	3½	3	3½	4	5½	5½	6	5	5½	11	20	48	161
2.	SK Schwäbisch Hall	3		2½	4½	4½	5½	5	6	5½	6	6	4½	11	19	53	180
3.	OSG Baden-Baden	2½	3½		5½	3	4	5½	4	5½	5	6	6	11	19	50½	173
4.	Schachfreunde Deizisau	2½	1½	½		4	3½	3½	3½	4½	5½	5½	4	11	16	38½	131
5.	Rodewischer Schachmiezen	3	1½	3	2		4½	4	2½	4	4	3½	6	11	14	38	116½
6.	Hamburger SK	2½	½	2	2½	1½		3½	4	3	4	3	3½	11	10	30	116
7.	TuRa Harksheide	2	1	½	2½	2	2½		1½	4	3½	5	3	11	7	27½	106
8.	SK Lehrte	½	0	2	2½	3½	2	4½		2½	2½	4½	1	11	6	25½	92½
9.	SV Weißblau Allianz Leipzig	½	½	½	1½	2	3	2	3½		2	3½	3	11	6	22	89½
10.	SV 1920 Hofheim	0	0	1	½	2	2	2½	3½	4		2	3½	11	6	21	77½
11.	SV Medizin Erfurt	1	0	0	½	2½	3	1	1½	2½	4		3½	11	5	19½	65
12.	Karlsruher SF 1853	½	1½	0	2	0	2½	3	5	3	2½	2½		11	4	22½	78

Ausbildung

heiko.elsner(ät)svw.info

Lehrgang zum Regionalen Schiedsrichter

25.09.2021 von Amaru Juscamayta. Auf svw.info realisiert von Karlheinz Vogel. Der Schachverband Württemberg bietet im November 2021 an der Sportschule Ruit in Ostfildern am 6./7.11. und 20./21.11.2021 einen Lehrgang zum Regionalen Schiedsrichter an. Sollte Corona dies verhindern, so findet der Lehrgang zu den geplanten Zeiten online via Zoom statt. In diesem Fall würde zu einem späteren Zeitpunkt noch ein Präsenz-Prüfungstag nachgeschoben werden.

Der Kurs sollte unbedingt von denen genutzt werden, deren Lizenz nächstes Jahr verfällt oder in den Ruhezustand geht (nicht mehr einsetzbar). Die Teilnehmerzahl ist auf 20 begrenzt.

Ausschreibung

Teil 1 - Grundlehrgang Samstag, 06.11.2021, Ruit 09:00 – 19:00 Uhr
Sonntag, 07.11.2021, Ruit 08:00 – 15:00 Uhr

Teil 2 - mit Prüfung Samstag, 20.11.2021, Ruit 09:00 – 19:00 Uhr
Sonntag, 21.11.2021, Ruit 08:00 – 15:00 Uhr

Ort: Sportschule Ruit des Württembergischen Landessportbundes e.V., Kirchheimer Str. 125, 73760 Ostfildern

Leitung: Amaru Juscamayta, Schiedsrichterobmann SVW, Bei Fragen: Tel.: 0160 97237784 (nach 18:00 und am WE)

Referenten: Steffen Erfle, Klaus Bornschein, Gabriele Häcker und weitere

Unkostenbeitrag: 100,00 Euro je Teilnehmer(-in) aus Württemberg und Baden. Gäste aus anderen Bundesländern zahlen je 180,- Euro. Zu überweisen bis 14 Tage vor Lehrgangsbeginn an: Schachverband Württemberg e.V. IBAN: DE77 6405 0000 0001 4658 40 BIC: SOLADES1REU Verwendungszweck: Lehrgang 2021-11 (Bitte unbedingt angeben!) In den Gebühren sind alle Lehrgangsunterlagen, 2 Übernachtungen im Doppelzimmer (Einzelzimmer kostet 20,- € Aufpreis pro Übernachtung, soweit verfügbar) und alle Mahlzeiten enthalten. Hinweis: Die in der Lehrgangsgebühr enthaltenen Übernachtungskosten fallen auch bei anderweitiger Übernachtung an.

Anmeldung: Verbindlich bis 10. Oktober 2020 mit ausgefülltem Anmeldebogen und Foto (jpg) an: Amaru Juscamayta, mit Reservierungswunsch für Einzel- oder Doppelzimmer (unverbindlich). Die Anmeldung per E-Mail wird zusammen mit der Eingangsbestätigung der Lehrgangsgebühr durch den Kassier des SVW gültig.

Wir freuen uns auf zahlreiche Teilnahmen! Bitte macht Werbung in Euren Vereinen (besonders die Vereine, welche eine Mannschaft in der Oberliga, Verbandsliga oder höher haben). Vielen Dank!

Ausbildungsangebote des SVW 2021/22, Fortbildungsangebote 2021/22

29.08.2021 von Hans-Joachim Petri. Nachdem die Sportschule in Ruit wieder geöffnet ist, können wir die geplante Neuausbildung für 15 C-Trainern Leistungssport / Breitensport wieder anbieten. Die Ausbildung findet in Kooperation mit dem Württembergischen Landessportbund (WLSB) statt. Außerdem gibt es 2021 noch wie geplant eine Fortbildung zur Verlängerung der B- und C-Trainer-Lizenz in Präsenz. Für den Kurs gibt es nach Rücksprache mit der Sportschule jetzt überraschend noch 5 freie Plätze, die Teilnahmemöglichkeit wird nach der Reihenfolge der Anmeldung vergeben.

Termine	Lehrgangsart	Teilnehmer
15.10. - 17.10.2021 Es sind noch 5 freie Plätze möglich, Stand 01.09.21.	Fortbildung zur Verlängerung	B- + C-Trainer
04.10. - 08.10.2021	Grundausbildung	C-Trainer
06.11. - 07.11.2021	Teil 1: Grundlehrgang Schiedsrichter	Regionaler Schiedsrichter (RSR)
12.11. - 14.11.2021	Aufbaulehrgang 1	B- + C-Trainer
20.11. - 21.11.2021	Teil 2: Prüfungslehrgang Schiedsrichter	Regionaler Schiedsrichter (RSR)
18.02. - 20.02.2022	Fortbildung zur Verlängerung	B- + C-Trainer
01.04. - 03.04.2022	Aufbaulehrgang 2	B- + C-Trainer
11.07. - 15.04.2022	Prüfungslehrgang	B- + C-Trainer
10.09. - 11.09.2022	Teil 1: Grundlehrgang Schiedsrichter	Regionaler Schiedsrichter (RSR)
24.09. - 25.09.2022	Teil 2: Prüfungslehrgang Schiedsrichter	Regionaler Schiedsrichter (RSR)
03.10. - 07.10.2022	Grundausbildung	C-Trainer
14.10. - 16.10.2022	Fortbildung zur Verlängerung	B- + C-Trainer
11.11. - 13.11.2022	Aufbaulehrgang 1	B- + C-Trainer

Vorteile, die eine C-Trainerausbildung dem Teilnehmer und dem Verein bringen kann.

- Der Übungsleiterzuschuss von 2,50 € / Stunde für maximal 200 Stunden im Jahr kann beantragt werden.
- Eltern schicken ihre Kinder lieber in einen Verein, der einen qualifizierten C-Trainer hat.
- Leichterer Zugang zu Schulschach und evtl. höherer Bezahlung.
- Der bestandene C-Trainerschein ist Grundlage für die Ausbildung zum A-Trainer und B-Trainer.
- Das Erlernen von neuen Fähigkeiten in der pädagogischen Gestaltung eines Trainings.
- Erfahrungsaustausch mit den anderen Teilnehmern.

- Trainingslehre mit dem Großmeister Zigurds Lanka.
- Kontakt zu anderen C-Trainer.
- Persönliche Bereicherung / Weiterentwicklung.

Alle Lehrgänge werden an der Sportschule in Ostfildern-Ruit durchgeführt und finden in Kooperation mit dem WLSB statt.

Dauer der Ausbildung:

- Grundlehrgang 5 Tage, 04.10. bis 08.10.2021
- Aufbaulehrgang 1. Wochenende, 12.11. bis 14.11.2021
- Aufbaulehrgang 2. Wochenende, 01.04. bis 03.04.2022
- Prüfungslehrgang 5 Tage, 11.07. bis 15.07.2022. Änderungen möglich

Es stehen Ihnen in jedem Jahr 5 Tage Bildungsurlaub nach dem Bildungszeitgesetz zu (BzG BW vom 01.02.2016). Die notwendigen Antrags-Unterlagen werden Ihnen auf Wunsch zur Verfügung gestellt.

Anmeldungen bitte per Mail an **ausbildung@svw.info**

Die Lehrgangsgebühren betragen für die **Neuausbildung 150 €** und für die **Lizenzverlängerung 50 €**. Die Gebühren beinhalten die Übernachtungen im Doppelzimmer, die Vollverpflegung und die Lehrgangsunterlagen. Die Überweisung bitte auf das Konto des Schachverbands Württemberg bei der Kreissparkasse Reutlingen, sie gilt als verbindliche Anmeldung. Die Kontodaten:

IBAN: DE77 6405 0000 0001 4658 40
BIC-/SWIFT-Code: SOLADES1REU
Stichwort: C-Trainer-Fortbildung oder Ausbildung, Name und das Datum

Um die Gültigkeit der Lizenz zu verlängern und Zuschüsse vom WLSB auch weiterhin zu erhalten, muss die Lizenz spätestens alle vier Jahre durch eine Fortbildung verlängert werden.

Informationen: Hans-Joachim Petri, Tel.: 07147 1565406

Seniorenschach

Thomas Müller (Mailadresse siehe Impressum)

Deutsche Seniorenmannschaftsmeisterschaft ist gestartet

01.09.2021 von Thomas Müller, auf svw.info realisiert von Karlheinz Vogel. Mit 4 Mannschaften und insgesamt 18 Spielern startet der SVW bei der Deutschen Seniorenmannschaftsmeisterschaft, die vom 29.08. bis 04.09. in Ingolstadt stattfindet. Beide erste Mannschaften sind ambitioniert um den Titel Deutscher Mannschaftsmeister mitzuspielen.

Bei der Ü50 läuft bisher alles nach Plan. Einem knappen Sieg gegen Württemberg 2 folgte ein klarer 4:0 Erfolg gegen Bayern 2. Württemberg 2 leistete beim 2:2 gegen Baden dazu noch Schützenhilfe. Dass der Sieg gegen die eigene Reserve alles andere als einfach und klar war, sehen wir an der Partie Dieter Migl gegen Mark Heidenfeld. Als einziger Spieler konnte Rudi Bräuning bisher alle seine Partien gewinnen.

Startschwierigkeiten gab es bei der Ü65. Württemberg 1 schaffte gegen Sachsen 2 und Hessen jeweils nur ein 2:2 Unentschieden. Württemberg 2 gewann nach einer 0:4 Kanterniederlage gegen Bremen mit 3:1 gegen Hamburg. Bester Punktelieferant war bisher Josef Dörflinger mit 1.5 Punkten. Nachfolgend der Spitzenkampf zwischen Würtemberg 1 und Würtemberg 2 in der Ü50.

Migl, Dieter - Heidenfeld, Mark [C10]

29.08.2021 [Dieter Migl, Thomas Müller]

1.e4 e6 2.d4 d5 3.Sc3 dxe4 4.Sxe4 Sd7 5.Sf3 Sgf6 6.Sxf6+ Sxf6 7.Le3!? [Ein relativ neuer Versuch, nachdem 7.Ld3 sich als immer unergiebiger erwies.]

7...a6?! [7...Sd5 8.Ld2 c5 (8...a6 9.Ld3 c5 10.De2 cxd4 11.0–0–0= 1/2–1/2 (44) Salih,A (2302) - Heidenfeld,M (2366) Baku AZE 2016) 9.Lb5+ Ld7 10.De2]

8.g3! [Der weiße Läufer findet auf g2 ein ideales Plätzchen. Nach meiner Datenbank eine Neuerung (Müller)]

Stellung nach 8. g3!

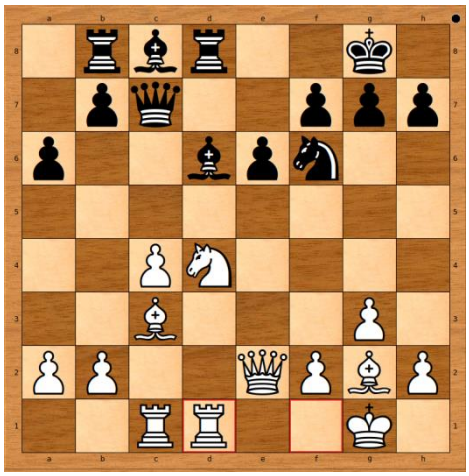

Die Schlussposition - Remis auf Vorschlag von Weiß

Analyse, wie die Stellung nur 5 Züge später hätte aussehen können

8...Sd5?! [Stockfisch empfiehlt mit b6 oder b5 auf der langen Diagonale dagegen zu halten (Mueller)]
9.Ld2 c5 10.c4 Sf6 11.Lg2! cxd4 12.0–0 Ld6 [12...Lc5 13.b4 Le7 14.Te1±; 12...Le7 13.Lf4²]
13.Sxd4 0–0 [13...Lxg3 14.hxg3 Dxd4 15.La5 Dxd1 16.Tfxd1 0–0 17.Td6±]
14.Lc3 Dc7 15.Tc1 Td8 16.De2 Tb8? [16...Ld7 17.Sb3 Lc6 18.Lxc6 Dxc6 19.Sa5 Dc7 20.c5 Le7 21.b4±]
17.Tfd1?!± [Remis auf Vorschlag vom Weiß. Weiß steht deutlich besser. Respekt vor 200 Elo-Plus oder wollte Dieter nicht den Königsmörder machen? (Mueller)]

[17.c5!+– Lf8 (17...Dxc5 18.Sc6! bxc6 19.Lxf6 Dxc1 20.Txc1 gxf6 21.Lxc6+–; 17...Le7 18.Sb3) 18.Sb5 (18.Sb3!?) 18...De7 (18...axb5 19.Le5) 19.Le5 Ta8 20.Ld6 Dd7 21.c6+– mit Damengewinn (Mueller)]

Thomas Müller, Seniorenreferent

Schwarzer Tag beim Bergfest in Ingolstadt

01.09.2021 von Thomas Müller, auf svw.info realisiert von Karlheinz Vogel. In der 4. Runde kam es knüppeldick für die vier Württembergischen Mannschaften. Bei der Ü50 verlor die 1. Mannschaft den Spitzenkampf gegen Sachsen-Anhalt mit 3:1. Die 2. mit dem gleichen Ergebnis gegen Rheinland-Pfalz jeweils ohne Einzelsieg. Bei der Ü65 konnten Roland Fritz beim 1.5:2.5 gegen Titelverteidiger Berlin und Eckart Bauer beim 1:3 gegen Baden 2 zumindest eine Partie gewinnen.

Von links:

Claus Seyfried,
Markus Kottke,
Walter Wolf,
Thomas Müller,
Josef Dörflinger,
Mario Born,
Josef Gabriel,
Andreas Carstens,
Dieter Migl

nach der 4. Runde.

Von links: Claus Seyfried, Markus Kottke, Walter Wolf, Thomas Müller, Josef Dörflinger, Mario Born, Josef Gabriel, Andreas Carstens und Dieter Migl nach der 4. Runde.

Zuvor hatte bei der Ü50 die Siegesserie der 1. Mannschaft mit einem mageren 2:2 gegen Rheinland-Pfalz einen 1. Dämpfer erhalten. Rudi Bräuning gewann eine sehenswerte Partie. Dazu kam ein klarer 3.5:0.5 Sieg der 2. Mannschaft gegen Bayern2. Andreas Carstens, Hans-Peter Remmler und Mario Born gewannen. Die 1. Mannschaft Ü65 konnte Nordrhein-Westfahlen2 mit 2.5:1.5 besiegen. Sieger Josef Dörflinger. Dazu kam ein 2:2 der 2. Mannschaft gegen Rheinland-Pfalz. Sieger Eckart Bauer.

Braeuning,Rudolf Wilhelm (2273) - Zimmermann,Klemens (2254)
Dt. Senioren-MM der Landesverbände 202 Ingolstadt (3.6), 31.08.2021
[Thomas,Müller]

1.e4 c5 2.c3 Sf6 3.e5 Sd5 4.d4 cxd4 5.Sf3 e6 6.cxd4 b6 7.Ld3 Lb7 8.0–0 Le7 9.Sc3 Sxc3 10.bxc3 d6?! [mit diesem Zug beginnen die schwarzen Schwierigkeiten. Schön anzusehen, wie Rudi in wenigen Zügen die gegnerische Stellung zertrümmert]

Es wäre besser gewesen, den schwarzen König mit 10. .. 0-0 aus der Gefahrenzone zu bringen

Nach nur 5 weiteren Zügen ist die schwarze Stellung sturmreif.

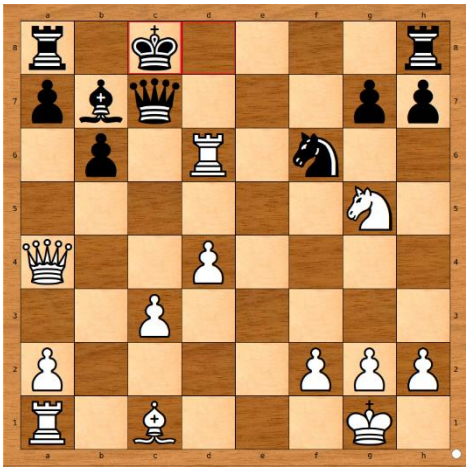

Die Schlussstellung - nach nur 18 Zügen!

11.Te1 Sd7 12.exd6 Lxd6 13.Sg5 Sf6 14.Da4+ Ke7 15.Lc4 Dc7 [15...Sd5 16.Sxe6 fxe6 17.Lg5+]
16.Lxe6! [armer schwarzer König]
16...fxe6 17.Txe6+ Kd8 18.Txd6+ Kc8 [Schwarz wartete Lf4 nicht mehr ab und gab auf]

Thomas Müller, Seniorenreferent

Breitenschach

konrad.mueller(ät)svw.info

Mehr Neuigkeiten in der nächsten Ausgabe!

SVW - Service

konrad.mueller(ät)svw.info

Mehr Neuigkeiten in der nächsten Ausgabe!

Bezirk Stuttgart

Bezirksleiter: Wolfgang Tölg, Jakob-Gauermann-Str. 17, 70736 Fellbach-Oeffingen, 0711 512269 o. 01522 9205917; **Spielleiter u. stellv. Bezirksleiter:** Florian Siegle, Störzbachstr. 13, 70191 Stuttgart, 0711 50450895; **Turnierleiter:** Thomas Böhmler, Weddemweg 15, 38229 Salzgitter, 0178 6368118; **Referent für Mitgliederverwaltung**: Holger Namyslo, Otto-Dix-Str. 34, 78532 Tuttlingen, 07461 13292; **Referent für Frauenschach:** Lenard Nerz, Münsingerstr. 11, 71069 Sindelfingen, 0176 47781569 o. 07031 673989; **Referent für Breiten- und Freizeitsport:** Manfred Seifried, Alexanderstr. 149, 70180 Stuttgart, 0711 603527; **Wertungsreferent:** Hans-Reiner de Boer, Otto-Herrmann-Weg 12, 70469 Stuttgart, 0176 56735112; **Referent für Ausbildung:** Klaus Bornschein, Friedenaustr. 21, 70188 Stuttgart, 0711 283861; **Leiter Landesliga:** Philipp Bergner, Mörikeweg 7, 73635 Rudersberg, 07183 2939; **Leiter Bezirksligen:** Klaus Bornschein, s.o.; **Vorsitzender Schiedsgericht:** Dr. Philippe Leick, Pappelweg 3, 70839 Gerlingen, 07156 928557; **Kassier:** Jörg Schmedemann, Blumenstr. 30, 71106 Magstadt, Mobil 0179 5049108
Bezirksjugend:
Jugendleiter, Stützpunktleiter: Dr. Konrad Müller, Hintere Str. 29/1, 71686 Remseck, 07146 283258; **Turnierleiter:** David Herrmann, Lehninger Weg 2, 71263 Münklingen, 07033 4675810; **Schulungsleiter:** Marc Gibicar, Parkstr. 13/5, 71067 Sindelfingen; **Jugendsprecher:** Kai Giebler, Hirschlander Str. 64, 71229 Leonberg; **Beisitzer:** Erich von Asow, 71394 Kernen; **Kassier:** Roland Sieker, Ludwigstr. 48, 70176 Stuttgart, 0711 88882526
Kreis Stuttgart-West:
Kreisleiter: Markus Härlin, Waldweg 5, 71263 Weil der Stadt-Merklingen, 0163 1342473; **stellv. Kreisleiter:** Ben Ingo Vogler, Haldenstr. 22, 71083 Herrenberg, 07032 24715; **Kassier** Fritz Zöllmer, Albertus-Magnus-Str. 34, 71229 Leonberg, 07152 72802; **Turnierleiter:** z.Z. nicht besetzt; **Wertungsreferent:** Reinhard Kalwei, Aischbachstr. 13, 71134 Aidlingen, 07056 2626; **Staffelleiter Kreis- und B-Klasse:** Peter Geist, Städtlesberg 1, 72221 Haitersbach, 07456 795680; **Staffelleiter A- und C-Klasse:** Ben Ingo Vogler, s.o.; **Jugendleiter:** Lenard Nerz, s.o.

Kreis Stuttgart-Mitte:
Kreisleiter: Marius Fröschle, Otto-Bayer-Straße 9, 73730 Esslingen; **Kreis-Termin-Koordinator:** Karl Herzig; **Turnierleiter:** Tobias Zimmermann, Mittlere Uferstr. 97/5, 73614 Schorndorf, Tel: 0176 34995785; **Kassier:** Thomas Kästle, Silberburgstraße 93, 70176 Stuttgart, 0711 654986; **Leiter Kreisklasse:** Guido Steinmassl, Buolweg 9, 71665 Vaihingen/Enz, 07042 966517; **Leiter A-Klasse:** Ansgar Hummel; **Leiter B-Klasse:** Hans-Peter Nyffeler, Korianderstr. 17, 70619 Stuttgart; **Leiter C-Klasse:** Hans-Jürgen Hinkelmann; **Wertungsreferent:** Bernd Schmid, Bergheimer Weg 37, 70839 Gerlingen, 07156 22286; **Jugendleiterin:** Gabriele Häcker, Fehrbellinerstr. 39, 70499 Stuttgart, 0711 8873049; **Jugendspielleiter:** Karl Herzig
Kreis Stuttgart-Ost:
Kreisvorsitzender: Wolfgang Tölg, s.o.; **Turnierleiter:** z.Z. nicht besetzt, Kontakt über Wolfgang Tölg; **Kassier:** Jörg Schembera, Karolingerstr. 34 70736 Fellbach, 0711 5181257; **Wertungsreferent:** Hans-Reiner de Boer, s.o.; **Stellv. Kreisvorsitzender sowie Leiter Kreis- und C-Klasse:** Martin Bried, Gerberstr. 4, 73650 Winterbach, 07181 45331; **Leiter A-Klasse:** Roland Morlock, Muldenäckerstr. 11, 70378 Stuttgart, 0711 531756; **Leiter B- und E-Klasse:** Wolfgang Tölg, Adr. s.o.; **Jugendleiter:** z.Z. nicht besetzt, Kontakt über Wolfgang Tölg; **Stellv. Jugendleiter:** z.Z. nicht besetzt.

Spieltermine Landes- und Bezirksligen 2021/22

09.09.2021 von Wolfgang Tölg. Bei der heutigen Spielausschußsitzung wurde der nachfolgende Spielplan beschlossen. Der **vorläufige Spielplan 2021/22** beinhaltet die Spieltermine und Auslosungen der Landes- und Bezirksligen des Schachbezirks Stuttgart. Gespielt werden die Landesliga und die beiden Bezirksligen mit 6er-Mannschaften. Wir haben gestern versucht, alle bekannten Randbedingungen sol gut wie möglich zu berücksichtigen. Sollte etwas nicht passen, schickt mir bitte eine eMail.

Mit freundlichem Schachgruß
Wolfgang Tölg

Landesliga

1. Spieltag am 17. Oktober 2021

SV Wolfbusch II	- SC Winnenden I
Stuttgarter SF IV	- TSF Ditzingen I
SC Böblingen III	- Mönchfelder SV I
SC Waiblingen I	- Rommelshausen I
TSV Schönaich III	- Spvgg Böblingen I

2. Spieltag am 7. November 2021

SC Winnenden I	- Spvgg Böblingen I
Rommelshausen I	- TSV Schönaich III
Mönchfelder SV I	- SC Waiblingen I
TSF Ditzingen I	- SC Böblingen III
SV Wolfbusch II	- Stuttgarter SF IV

3. Spieltag am 28. November 2021

Stuttgarter SF IV	- SC Winnenden I
SC Böblingen III	- SV Wolfbusch II
SC Waiblingen I	- TSF Ditzingen I
TSV Schönaich III	- Mönchfelder SV I
Spvgg Böblingen I	- Rommelshausen I

4. Spieltag am 12. Dezember 2021

SC Winnenden I	- Rommelshausen I
Mönchfelder SV I	- Spvgg Böblingen I
TSF Ditzingen I	- TSV Schönaich III
SV Wolfbusch II	- SC Waiblingen I
Stuttgarter SF IV	- SC Böblingen III

5. Spieltag am 16. Januar 2022

SC Böblingen III	- SC Winnenden I
SC Waiblingen I	- Stuttgarter SF IV
TSV Schönaich III	- SV Wolfbusch II
Spvgg Böblingen I	- TSF Ditzingen I
Rommelshausen I	- Mönchfelder SV I

6. Spieltag am 6. Februar 2022

SC Winnenden I	- Mönchfelder SV I

Bezirksliga Staffel 1

1. Spieltag am 10. Oktober 2021

SSV Zuffenhausen I	- SV Backnang II
SK Schmid./Cann. II	- VfL Sindelfingen II
SC Stetten a.d.F. I	- SV Herrenberg I
SC Affalterbach I	- SC Murrhardt I
SV Schwaikheim I	- SV Leonberg I
SC SM Botnang I	spielfrei

2. Spieltag am 24. Oktober 2021

SC Murrhardt I	- SV Schwaikheim I
SV Herrenberg I	- SC Affalterbach I
VfL Sindelfingen II	- SC Stetten a.d.F. I
SV Backnang II	- SK Schmid./Cann. II
SC SM Botnang I	- SSV Zuffenhausen I
SV Leonberg I	spielfrei

3. Spieltag am 14. November 2021

SK Schmid./Cann. II	- SC SM Botnang I
SC Stetten a.d.F. I	- SV Backnang II
SC Affalterbach I	- VfL Sindelfingen II
SV Schwaikheim I	- SV Herrenberg I
SV Leonberg I	- SC Murrhardt I
SSV Zuffenhausen I	spielfrei

4. Spieltag am 5. Dezember 2021

SV Herrenberg I	- SV Leonberg I
VfL Sindelfingen II	- SV Schwaikheim I
SV Backnang II	- SC Affalterbach I
SC SM Botnang I	- SC Stetten a.d.F. I
SSV Zuffenhausen I	- SK Schmid./Cann. II
SC Murrhardt I	spielfrei

5. Spieltag am 19. Dezember 2021

SC Stetten a.d.F. I	- SSV Zuffenhausen I
SC Affalterbach I	- SC SM Botnang I
SV Schwaikheim I	- SV Backnang II
SV Leonberg I	- VfL Sindelfingen II
SC Murrhardt I	- SV Herrenberg I
SK Schmid./Cann. II	spielfrei

6. Spieltag am 23. Januar 2022

VfL Sindelfingen II	- SC Murrhardt I

Bezirksliga Staffel 2

1. Spieltag am 10. Oktober 2021

SC Leinfelden I	- SF Oeffingen I
VfL Sindelfingen I	- SK „e4“ Gerlingen I
TSF Ditzingen II	- SV Nagold I
SC Sillenbuch I	- Vaihingen/Rohr I
SV Backnang I	- DJK Stuttgart-Süd I

2. Spieltag am 24. Oktober 2021

SF Oeffingen I	- DJK Stuttgart-Süd I
Vaihingen/Rohr I	- SV Backnang I
SV Nagold I	- SC Sillenbuch I
SK „e4“ Gerlingen I	- TSF Ditzingen II
SC Leinfelden I	- VfL Sindelfingen I

3. Spieltag am 14. November 2021

VfL Sindelfingen I	- SF Oeffingen I
TSF Ditzingen II	- SC Leinfelden I
SC Sillenbuch I	- SK „e4“ Gerlingen I
SV Backnang I	- SV Nagold I
DJK Stuttgart-Süd I	- Vaihingen/Rohr I

4. Spieltag am 5. Dezember 2021

SF Oeffingen I	- SF Oeffingen I
SV Nagold I	- VfL Sindelfingen I
SK „e4“ Gerlingen I	- SC Leinfelden I
SC Leinfelden I	- SK „e4“ Gerlingen I
VfL Sindelfingen I	- SV Nagold I

5. Spieltag am 19. Dezember 2021

TSF Ditzingen II	- SF Oeffingen I
SC Sillenbuch I	- VfL Sindelfingen I
SV Backnang I	- SC Leinfelden I
DJK Stuttgart-Süd I	- SK „e4“ Gerlingen I
Vaihingen/Rohr I	- SV Nagold I

6. Spieltag am 23. Januar 2022

SF Oeffingen I	- SV Nagold I

TSF Ditzingen I	- Rommelshausen I
SV Wolfbusch II	- Spvgg Böblingen I
Stuttgarter SF IV	- TSV Schönaich III
SC Böblingen III	- SC Waiblingen I

7. Spieltag am 20. Februar 2022

SC Waiblingen I	- SC Winnenden I
TSV Schönaich III	- SC Böblingen III
Spvgg Böblingen I	- Stuttgarter SF IV
Rommelshausen I	- SV Wolfbusch II
Mönchfelder SV I	- TSF Ditzingen I

8. Spieltag am 13. März 2022

SC Winnenden I	- TSF Ditzingen I
SV Wolfbusch II	- Mönchfelder SV I
Stuttgarter SF IV	- Rommelshausen I
SC Böblingen III	- Spvgg Böblingen I
SC Waiblingen I	- TSV Schönaich III

9. Spieltag am 27. März 2022

TSV Schönaich III	- SC Winnenden I
Spvgg Böblingen I	- SC Waiblingen I
Rommelshausen I	- SC Böblingen III
Mönchfelder SV I	- Stuttgarter SF IV
TSF Ditzingen I	- SV Wolfbusch II

SV Backnang II	- SV Leonberg I
SC SM Botnang I	- SV Schwaikheim I
SSV Zuffenhausen I	- SC Affalterbach I
SK Schmid./Cann. II	- SC Stetten a.d.F. I

SV Herrenberg I spielfrei

7. Spieltag am 13. Februar 2022

SC Affalterbach I	- SK Schmid./Cann. II
SV Schwaikheim I	- SSV Zuffenhausen I
SV Leonberg I	- SC SM Botnang I
SC Murrhardt I	- SV Backnang II
SV Herrenberg I	- VfL Sindelfingen II

SC Stetten a.d.F. I spielfrei

8. Spieltag am 6. März 2022

SV Backnang II	- SV Herrenberg I
SC SM Botnang I	- SC Murrhardt I
SSV Zuffenhausen I	- SV Leonberg I
SK Schmid./Cann. II	- SV Schwaikheim I
SC Stetten a.d.F. I	- SC Affalterbach I

VfL Sindelfingen II spielfrei

9. Spieltag am 20. März 2022

SV Schwaikheim I	- SC Stetten a.d.F. I
SV Leonberg I	- SK Schmid./Cann. II
SC Murrhardt I	- SSV Zuffenhausen I
SV Herrenberg I	- SC SM Botnang I
VfL Sindelfingen II	- SV Backnang II

SC Affalterbach I spielfrei

10. Spieltag am 3. April 2022

SC SM Botnang I	- VfL Sindelfingen II
SSV Zuffenhausen I	- SV Herrenberg I
SK Schmid./Cann. II	- SC Murrhardt I
SC Stetten a.d.F. I	- SV Leonberg I
SC Affalterbach I	- SV Schwaikheim I

SV Backnang II spielfrei

11. Spieltag am 8 Mai 2022

SV Leonberg I	- SC Affalterbach I
SC Murrhardt I	- SC Stetten a.d.F. I
SV Herrenberg I	- SK Schmid./Cann. II
VfL Sindelfingen II	- SSV Zuffenhausen I
SV Backnang II	- SC SM Botnang I

SV Schwaikheim I spielfrei

SK „e4“ Gerlingen I	- Vaihingen/Rohr I
SC Leinfelden I	- DJK Stuttgart-Süd I
VfL Sindelfingen I	- SV Backnang I
TSF Ditzingen II	- SC Sillenbuch I

7. Spieltag am 13. Februar 2022

SC Sillenbuch I	- SF Oeffingen I
SV Backnang I	- TSF Ditzingen II
DJK Stuttgart-Süd I	- VfL Sindelfingen I
Vaihingen/Rohr I	- SC Leinfelden I
SV Nagold I	- SK „e4“ Gerlingen I

8. Spieltag am 6. März 2022

SF Oeffingen I	- SK „e4“ Gerlingen I
SC Leinfelden I	- SV Nagold I
VfL Sindelfingen I	- Vaihingen/Rohr I
TSF Ditzingen II	- DJK Stuttgart-Süd I
SC Sillenbuch I	- SV Backnang I

9. Spieltag am 20. März 2022

SV Backnang I	- SF Oeffingen I
DJK Stuttgart-Süd I	- SC Sillenbuch I
Vaihingen/Rohr I	- TSF Ditzingen II
SV Nagold I	- VfL Sindelfingen I
SK „e4“ Gerlingen I	- SC Leinfelden I

Aus der Webseite der Stuttgarter Schachfreunde:

Unsere U14-Jungs sind württembergischer Mannschafts-Vizemeister

19.09.2021 von Claus Seyfried. Letzten Samstag lud die Württembergische Schachjugend zur Vereinsmannschaftsmeisterschaft der Altersklassen U10 bis U16 nach Murrhardt. In der U14 konnten wir ein Team stellen und fuhren gemeinsam mit der Bahn hin, Treffpunkt am Gleis 16 spätestens um Viertel vor neun. Allerdings mussten zwei deutlich Jüngere das Team um Nicholas (14) und Daniel (13) komplettieren, nämlich Alexander (11) und Elias (10). Aber das sollte kein Schaden sein.

Vorgesehen waren sieben Runden a 30 Minuten Bedenkzeit pro Partie und Spieler ohne Inkrement. In unserer Altersklasse waren die meisten Teams am Start, nämlich 8, so dass es wunderbar für ein Rundenturnier passte. Übrigens qualifiziert sich der Sieger direkt für die Deutsche Meisterschaft vom 27. - 29.12.2021 in Magdeburg, während der Zweitplatzierte am 9. Oktober ab 11 Uhr einen Stichkampf gegen den Zweitplatzierten aus Baden bestehen muss.

Elias hatte in den ersten Runden seine Gegner aus der Eröffnung heraus förmlich zertrümmert, und auch Nicholas spielte sehr sauber, solide und zielstrebig. Und auch Alexander ist mit einem sehr guten Zug ein wichtiger Sieg gegen einen starken Gegner gelungen und er siegte bei diesem Match als Einziger im Team.

Während der Wettkämpfe geschah tatsächlich mehrfach das Folgende. Ich beobachte die Partien und sehe eine nicht triviale Stellung und einen sehr starken, nicht leicht zu sehenden Zug. Mein Gott, denke ich, wenn er das nur sehen würde? Und was passierte? Genau dieser Zug kam! So macht es auch als Begleiter Spaß! Mit den ersten vier Runden war ich wirklich sehr zufrieden, weit über Erwartung! Doch gegen Ende des Turniers kamen mehr und mehr Konzentrationsfehler und wirklich einige „unforced errors“! Ohne diese hätten wir den Titel ganz locker holen können. Denn gegen den Erstplatzierten Ostfildern hatten wir den direkten Vergleich ja klar gewonnen.

Nun steht voraussichtlich am 9. Oktober das Entscheidungsspiel für die DVM in Magdeburg gegen den Zweitplatzierten aus Baden an. Sobald wir Näheres wissen, geben wir den Eltern Bescheid. Es wäre toll, wenn dann alle Vier wieder ihre Leistung bringen könnten. Jedenfalls hat die Reise nach Murrhardt allen großen Spaß gemacht, nicht zuletzt auch wegen des unerwarteten Erfolgs!

Links:

Alle Ergebnisse bei der Schachjugend
Kurzmeldung auf Facebook

Daniel Goldinov gegen Anastasija Luzgina (SG Königskinder Hohentübingen).

Während der Pausen zwischen den Runden war Elias schon mehrfach zum Fußballplatz gegenüber der Festhalle verschwunden. Hier nutzt er die Wartezeit auf die Siegerehrung zu einem Torwarttraining mit einem Jungen aus Kornwestheim, der schon **siegreich bei Deutschen Meisterschaften** dabei war!

Siegerehrung des Vizemeisters U14 mit Steffen Erfle.

Unsere vier Sieger Alexander, Nicholas, Elias und Daniel. Nach unserer nächsten Großbestellung werden wir auch für Alexander ein passendes Trikot haben!

Den Pokal schnappte sich Elias und gab ihn nicht mehr aus der Hand. Er sei ja der beste Einzelspieler mit 5½ Punkten aus 7 Partien, meinte er, während Nicholas und Alexander „nur“ 5 Punkte hätten. Nach kurzem Überlegen stimmte ich zu. Vielleicht gar keine schlechte Lösung solange wir keinen repräsentativen Ort für unsere Vereinspokale haben. Der klapprige Schrank im verschlossenen Kellerraum des Bürgerzentrums ist definitiv nicht repräsentativ. Nach unserer Siegerehrung hatten wir knapp den Zug nach Hause um 18:57 Uhr verpasst. Der nächste um 19:19 Uhr fiel aus, so dass wir auf einen hoffnungslos überfüllten Zug um 20:20 Uhr warten mussten. Planmäßige Ankunft Stuttgart Hbf 21:07 Uhr. Die Jungs waren außer Rand und Band und hüpften umher, während der Imbiss auf der anderen Straßenseite unsere Bestellungen Pizza Margherita erledigte.

Bezirk Unterland

Bezirksleiter: Bernd Hähnle, Gärtnerstr. 12, 74189 Weinsberg, Mobil: 0151 68113310; **Stellv. Bezirksleiter**: Tobias Reuß, Neckarstr. 6/2, 74399 Walheim, 07143 9099324, t.reuss@wsj-schach.de, tobias.1.reuss@gmail.com; **Kassierer**: Herbert Lott, Lindenweg 16, 71706 Markgröningen, 07145 7824; **Bezirksspielleiter**: Salvatore Ketterer, New-York-Ring 25, 71686 Remseck am Neckar, 07141 7022125; **Schriftführer:** Konstantinos Parashidis, Rechbergstr. 45, 70806 Kornwestheim, 07154 26134; **Ref. für Mitgliederverwaltung**: Holger Namyslo, Otto-Dix-Str. 34, 78532 Tuttlingen, 07461 13292; **Wertungsreferent**: Eric Hermann, Akazienrain 43, 74211 Leingarten, 07131 205408, E-Mail: dwz.ul@svw.info; **Presse-Referent**: Wolfram Riedel, Birkenweg 3, 74366 Kirchheim, 07143 94533; **Ausbildungs-Referent**: Julian Maisch, Lorenz-Jehle-Str. 3, 70806 Kornwestheim, 07154 70562; **Schiedsgerichtsvorsitzender**: Wolfgang Reinhardt, Marbacher Weg 54, 74321 Bietigheim-Biss., 07142 46182, g: 07142 33099; **IT-Referent**: Salvatore Ketterer, s.o.;

Bezirksjugend

Bezirksjugendleiter: Saygun Sezgin, Friedrich-Dürr-Str. 103, 74074 Heilbronn, 0162 8414681; **Stellvertr. Bezirksjugendleiter**: Rebecca Renz, Eichendorffstr. 33/2, 74343 Sachsenheim, 0157 74695611, beckyrenz@web.de; **Kassierer**: Klaus-Dieter Mayer, Eulenweg 1, 74199 Untergruppenbach, 07131 701821, 0171 3622005, klaus-mayer@mayer-vt.de; **Spielleiter**: Peter Schmid, Wignandstrasse 11, 74523 Schwäbisch Hall; **Beisitzer**: Yannik Weber, Wolgastr. 10, 74172 Neckarsulm, 07132-980743, weberyannik@aol.de; Wolfram Riedel, Birkenweg 3, 74366 Kirchheim, 07143 94533, Rainer Scholte, Orthstr. 17, 74076 Heilbronn, Lothar Brosig, Trajanstr. 5, 74613 Öhringen, 07941 9632927, Mobil; 0175 1698559, lbrosig@t-online.de; Daniel Jehle, Solitudeallee 4/1, 71636 Ludwigsburg, Mobil; 0160 1273423;

Kreis Heilbronn-Hohenlohe:

Kreisvorsitzender: Ottmar Seidler, Heilbronner Str. 8, 74193 Schwaigern, 07138 6903228, Mobil: 0179 6983106; **Kreisspielleiter**: Ottmar Seidler, s.o.; **Kreisspielausschuss**: Ottmar Seidler, s.o., Alexander Probst, Treschklinger Str. 23/2, 74906 Bad Rappenau-Bonfeld, 07066 912434, Enis Zuferi, Jakob-Haspel-Str. 33, 74078 Heilbronn, 07131 24068, Mobil: 0157 85676705, E-Mail: enis.zuferi@live.com; **Kreisjugendleiter**: Saygun Sezgin, s.o.;

Kreis Ludwigsburg

Kreisvorsitzender: Tobias Reuß, s.o.; **Kreisspielleiter**: Antonio Florio, Schillerstr. 34, 71732 Tamm, 07141 2997333; **Kreisspielausschuss**: Edgar Jehle, In den Linden 82, 74379 Ingersheim, 07142 20162, Mobil: 0177 8220162, E-Mail: edgar.jehle@gmx.de; Steffen Kohl, Eugen Str. 14, 74354 Besigheim, Branko Vrabac, Alter Oßweiler Weg 43, 71638 Ludwigsburg, 0177 8057747; **Kreisjugendleiter**: s.o. Stellvertr. Bezirksjugendleiter; **Jugendsprecher:** Bastian Friedl, Klingenstr. 4, 71691 Freiberg, 0152 24324206, friedl01@gmail.com

Bezirk Neckar – Fils

Bez.Leiter: Reinhard Krämer, Hohenheimerstr. 58, 73770 Denkendorf, 0711 344735; **Stellv. Bez.Leiter**: Josef Wöll, Eduard-Spranger-Str. 60, 72076 Tübingen, 07071 610924; **Bez.Frauenwart:** unbesetzt; **Bez.Kassenwart**: Doris Konya, Steinreißerweg 4, 88273 Fronreute, 07502 921355; **Bez.Spielleiter, Bez.Jugendleiter:** Achim Jooß, Brahmsstr. 3, 72766 Reutlingen Tel: 07304 7060659; **Stellv. Bez.Spielleiter**: David Blank, Robert-Koch-Str. 124, 73760 Ostfildern, 0711 71950290; **Wertungs-Ref.:** Sigfried Krämer, Reutlinger Str.59/1, 73728 Esslingen, 0711 3166408; **Ref. für Mitgliederverwaltung:** Holger Namyslo, Otto-Dix-Str. 34, 78532 Tuttlingen, 07461 13292; **Bez.Pressewart, Webmaster:** Minh Cuong Tran, Weinbergweg 17, 73230 Kirchheim; **Bez.Jugendspielleiter:** Alexander Hande**,** Drosselweg 30, 70734 Fellbach, 0711 50452094; **Ref. für Ausbildung, Breiten- und Freizeitsport**: Dr.Gert Keller, Keplerweg 26, 73207 Plochingen, 07153 826095; **Jugendsprecher:** Thu Thao Nguyen**,** Südmährerstr. 32/1, 73312 Geislingen/Steige; **1.Vors. Schiedsgericht:** Erich Neuwirth, Zwirnerstr. 7, 73329 Kuchen, Tel: 07331 8737; **2.Vors. Schiedsgericht**: Stefan Auch**,** Ludwigstr.6, 73240 Wendlingen, 07024 51395, stefanauch@aol.com ; **Beisitzer Schiedsgericht**: Guntram Doleschal**,** Raichbergstr.19, 73760 Ostfildern; **Beisitzer Schiedsgericht:** Thorsten Fischer, Armbruststr. 59, 73230 Kirchheim, 07021 7255881; **Beis.Schiedsgericht:** Doris Konja, Steinreißerweg 4,88273 Fronreute, Tel: 07502-921355; **Beis. Schiedsgericht**: Alexander Hande**,** Drosselweg 30, 70734 Fellbach, 0711 50452094; **Beis. Schiedsgericht**: Thomas Wiedmann, Eichenstr. 1, 73114 Schlat, 07161 811799, thomas.wiedmann@kabelbw.de; **Beis. Schiedsgericht**: Torsten Gnirk, Klausenstr. 8, 72108 Rottenburg, Tel: 07472 1671, torstengnirk@gmx.de; **Kassenprüfer:** Heidi Kracke, Schützenberg 1, 72525 Münsingen, 07381 8860, swmuensingen95@web.de; **Kassenprüfer:** Volker Keuper**,** Luchsweg 12, 73230 Kirchheim, 07021 74363, volkerkeuper@web.de; **Ersatzkassenprüfer:** Martin Hoffmann**,** Achalmstr. 8, 72116 Mössingen, 0176 41943517;

Aus der Webseite der Schachfreunde Plochingen:

Rekordbeteiligung beim 21. Plochinger Marquardt-Schnellschachturnier

18.09.2021 von Dr. Gert Keller. 76 Spielerinnen und Schachspieler aus ganz Deutschland kamen am vergangenen Samstag nach Plochingen. Nur einmal in den letzten 20 Jahren war die Teilnehmerzahl ähnlich hoch. Ein bärenstarkes Feld traf sich in der Stadthalle mit 21 Teilnehmern mit einer Wertungszahl über 2000, darunter Jonas Rosner, der amtierende Deutsche Schachmeister vom SC Ettlingen, der am Ende nur den dritten Platz belegte in diesem erlesenen Feld mit vielen internationalen Meistern und anderen Titelträgern. Sieger wurden am Ende nach 9 Runden mit teilweise dramatischen Partien IM Ilja Schneider aus Hannover punktgleich mit Veaceslav Cofmann von SC Eppingen. Beide mit 7,5 Punkten und identischer Buchholzwertung. Auf dem dritten Platz folgte der deutsche Meister IM Jonas Rosner aus Ettlingen mit 7 Punkten. Hier das Gesamtergebnis zum herunterladen.

Einen hervorragenden 14. Platz belegte Plochingens Spitzenspieler Eckart Bauer mit 6 Punkten und Eugen Bacher, mit 90 Jahren der älteste Teilnehmer des Feldes, erzielte hervorragende 4,5 Punkte und konnte weitere Plochinger Spieler der ersten Mannschaft hinter sich lassen. Eine fast unglaubliche Leistung des ehemaligen Oberligaspielers. Eine Klasse Leistung zeigte auch Lukas Eitel, einer der hoffnungsvollen jungen Spieler aus Plochingen, der in diesem erlesenen Feld 4 Punkte erzielte.

15 Helferinnen und Helfer der Schachfreunde Plochingen sorgten für eine von allen Teilnehmern hoch gelobte Organisation. So war die Luca App im Einsatz und die Teilnehmer konnten sich darüber registrieren. Zwei Helfer kontrollierten am Eingang die Impfnachweise bzw. die Einhaltung der 3 G Regeln sowie die sonstigen Auflagen. Weitere Helfer sorgten für Speisen und Getränke und wie immer wurde der Kartoffelsalat von Martin Schilling hoch gelobt. Und nicht zuletzt waren unter der Leitung des Turnierleiters Alex Hande Helfer im Turniersaal im Einsatz und sorgten für einen reibungslosen Ablauf. Auf einer großen-LED Wand konnte man in einem kleinen selbst produzierten Film die Sponsoren der Plochinger Schachfreunde sehen.

Schach boomt und das Ehrenamt lebt - besonders bei den Schachfreunden Plochingen, die nächstes Jahr ihr 75jähriges Jubiläum feiern. Heiko Elsner, der 1. Vorsitzende der Schachfreunde Plochingen, lud die Teilnehmerinnen und Teilnehmern zu einem großen Jubiläumsturnier im September nächsten Jahres nach Plochingen ein.

	Teilnehmer	Verein	ELO	NWZ	1	2	3	4	5	6	7	8	9	Pkt	Buc
1	Schneider,Ilja	HSK Lister Turm	2484	2459	35w1	11s0	52w1	16s1	17s1	19w1	4s1	2s1	3w½	7.5	53.0
2	Cofmann,Veaceslav	SC Eppingen	2274	2276	56w1	50s1	12w1	9s1	3w1	6s1	8s1	1w0	7s½	7.5	53.0
3	Rosner,Jonas	SK Ettlingen	2457	2466	24s1	29w1	4s1	8w1	2s0	9w1	22s½	17w1	1s½	7.0	54.5
4	Chandler,Patrick		2154	2092	42s1	39w1	3w0	27s1	46w1	10s1	1w0	6s1	8w1	7.0	51.0
5	Degenhard,Simon	Heilbronner SV	2220	2204	49w1	27s1	11w1	6s0	18w½	34s½	31w1	12s1	10w1	7.0	48.5
6	Hacker,Jonas	SC Eppingen	2371	2367	52s1	40w1	22s1	5w1	19s½	2w0	9s1	4w0	17s1	6.5	52.0
7	Migl,Dieter (S)	Stuttgarter SF	2103	2069	38s½	55w1	10w½	18s0	47w1	37s1	23w1	11s1	2w½	6.5	46.5
8	Weber,Samuel	SV Oberursel	2258	2224	28s1	30w1	13s1	3s0	11w1	12s1	2w0	14w1	4s0	6.0	55.5
9	Lorscheid,Gerhard (S)	TSV Schönaich	2170	2184	54s1	16w1	25s1	2w0	13s1	3s0	6w0	45w1	30s1	6.0	51.0
10	Arnold,Max	SK Ettlingen	2298	2312	58s½	45w1	7s½	32w1	14s1	4w0	13s1	22w1	5s0	6.0	50.0
11	Linder,Peter	SK Burlafingen	2092	1962	59s1	1w1	5s0	45w1	8s0	28w1	19s1	7w0	24s1	6.0	50.0
12	Rempeli,Alex	SF Deizisau	2079	2064	62s1	64w1	2s0	25w1	28s1	8w0	45s1	5w0	20s1	6.0	46.0
13	Geweniger,Tim	SSV Bruchsal	1952	2004	46w1	26s1	8w0	49s1	9w0	36s1	10w0	31s1	23w1	6.0	45.5
14	Bauer,Eckart (S)	SF Plochingen	2055	2048	67w1	51s0	36w1	37s1	10w0	25s1	34w1	8s0	26w1	6.0	42.5
15	Hartlieb,Jürgen (S)	Stuttgarter SF	1944	1936	61s1	17w½	34w0	48s1	20w0	35s1	46w1	18s1	21s½	6.0	42.5
16	Kramer,Wolfgang	SV Herrenberg	2021	1929	73w1	9s0	31w1	1w0	45s0	63s1	56w1	46s1	22w1	6.0	40.0
17	Kölle,Tobias (J)	TSV Schönaich	2393	2344	36w1	15s½	51w1	34s1	1w0	23s1	20w1	3s0	6w0	5.5	50.5
18	Bueble,Joschua	SV Stockenhausen-Fr.	1848	1871	60s1	20w½	21s½	7w1	5s½	22w0	29s1	15w0	38s1	5.5	48.5
19	Narr,Kevin	SV Stockenhausen-Fr.	2125	2130	43w½	48s1	41w1	20s1	6w½	1s0	11w0	30w½	39s1	5.5	48.0
20	Geltz,Noah (J)	SF HN-Biberach	2088	2093	31w1	18s½	47w1	19w0	15s1	21w1	17s0	27s1	12w0	5.5	48.0
21	Haas,Wilhelm	SK Wernau	2158	2084	48w½	43s1	18w½	39s1	23w0	20s0	36w1	47s1	15w½	5.5	43.5
22	Krieger,Markus	SC Untergrombach	2042	2066	44w1	37s1	6w0	51s½	41w1	18s1	3w½	10s0	16s0	5.0	48.5
23	Merth,Philipp	Real-Perf. 1725	1725		37w0	67s1	24s1	40w1	21s1	17w0	7s0	32w1	13s0	5.0	45.5
24	Lube,Manfred (S)	SGem Vaihingen-Rohr	1702	1783	3w0	68s1	23w0	53s1	27w½	33s1	47w½	34s1	11w0	5.0	43.5
25	Peters,Stephan	Brackweder SK	1856	1822	69w1	33s1	9w0	12s0	50w1	14w0	59s1	26s0	46w1	5.0	42.5
26	Schwarz,Konstantin	TSV Münchingen	1725		32s1	13w0	45s0	54w1	33s0	64w1	40s1	25w1	14s0	5.0	42.5
27	Omert,Oliver	SK Bebenhausen	1958	1925	76s1	5w0	42s1	4w0	24s½	55w1	39s1	20w0	34s½	5.0	42.0
28	Schulz,Christian (S)	SV Tübingen	1744	1733	8w0	73s1	33w1	50s1	12w0	11s0	37w½	41s½	47w1	5.0	42.0
29	Fröhlich,Franziska	SC Weiße Dame Ulm	1887	1968	63w1	3s0	35w1	46s0	36w0	66s1	18w0	53s1	49w1	5.0	40.0
30	Reichert,Matthias	SG Schwäbisch Gmünd	1950	1932	53w1	8s0	49w0	67s1	35w½	58s1	57w1	19s½	9w0	5.0	40.0
31	Köller,Bernd (S)	SK Bebenhausen	1758	1671	20s0	76w1	16s0	60w1	64s1	40w1	5s0	13w0	50w1	5.0	40.0
32	Ruprich,Udo (S)	SF Neckartenzlingen	1962	1922	26w0	63s1	62w1	10s0	56w1	46s0	49w1	23s0	48w1	5.0	37.5
33	Schuran,Werner (S)	SC Ingersheim	2097	2007	66s1	25w0	28s0	62s½	26w1	24w0	55s½	65w1	45s1	5.0	37.0
34	Dushatskiy,Fedor (S)	SV Rochade Neuensta.	2117	2109	55s½	58w1	15s1	17w0	51s1	5w½	14s0	24w0	27w½	4.5	45.5
35	Bacher,Eugen (S)	SF Plochingen		1761	1s0	57w1	29s0	65w1	30s½	15w0	44w1	48s½	41w½	4.5	43.0
36	Klotz,Markus,Dr.	SF Conweiler	1839	1755	17s0	59w1	14s0	61w1	29s1	13w0	21s0	62w1	40s½	4.5	42.5
37	Dreyer,Andre	SV Stockenhausen-Fr.	1881	1859	23s1	22w0	60s1	14w0	63s1	7w0	28s½	38w0	59s1	4.5	42.0
38	Köller,Horst (S)	SK Bebenhausen	1718	1599	7w½	41s0	43w1	47s0	48w0	53s1	58w1	37s1	18w0	4.5	41.0
39	Krauß,Rainer	SC Weiße Dame Ulm	1867	1866	74w1	4s0	66w1	21w0	42s½	48s1	27w0	57s1	19w0	4.5	40.5
40	Schwilk,Michael	SF Plochingen	1989	1950	68w1	6s0	56w1	23s0	49w1	31s0	26w0	66s1	36w½	4.5	40.0
41	Bauer,Manfred (S)	SF Plochingen	2099	1993	65s½	38w1	19s0	55w1	22s0	45w0	42s1	28w½	35s½	4.5	39.5
42	Radke,Uwe (S)	TSV Münchingen	1715	1647	4w0	71s1	27w0	70s1	39w½	47s0	41w0	64s1	57w1	4.5	36.5
43	Bogumil-Schott,Edga.	SV Calw	1653	1692	19s½	21w0	38s0	71w1	55s0	73w1	62s½	59w½	60s1	4.5	33.5
44	Knolmayer,Volker	SF 90 Spraitbach	1638	1591	22s0	60w0	65s½	57s0	68w1	71w1	35s0	58w1	56s1	4.5	32.0
45	Bajer,Renato	SF Neckartenzlingen	1871	1795	70w1	10s0	26w1	11s0	16w1	41s1	12w0	9s0	33w0	4.0	47.0
46	Linder,Yannik	SK Burlafingen	1423	1436	13s0	75w1	64s1	29w1	4s0	32w1	15s0	16w0	25s0	4.0	44.5
47	Wirth,Steffen	SSV Zuffenhausen	1826	1812	57s½	65w1	20s0	38w1	7s0	42w1	24s½	21w0	28s0	4.0	43.0
48	Denkinger,Robert	SF Blaustein	1768	1602	21s½	19w0	58s1	15w0	38s1	39w0	51s1	35w½	32s0	4.0	43.0
49	Weber,Andreas	SV Oberursel	1688	1727	5s0	72w1	30s1	13w0	40s0	61w1	32s0	63w1	29s0	4.0	41.0
50	Hottes,Dieter (S)	Stuttgarter SF	1987	1931	72s1	2w0	54s1	28w0	25s0	59w0	61s1	55w1	31s0	4.0	39.0
51	Keller,Joachim	SK Bebenhausen	1881	1823	75s1	14w1	17s0	22w½	34w0	57s0	48w0	68s½	63s1	4.0	36.0
52	Schmidt,Markus (S)	Stuttgarter SF	1752	1757	6w0	53s1	1s0	63w0	61s0	62s0	69w1	72w1	65s1	4.0	35.5
53	Eitel,Lukas	SF Plochingen		1279	30s0	52w0	75s1	24w0	65s1	38w0	54s1	29w0	62s1	4.0	35.0
54	Benz,Alfred (S)	SV Altbach		1712	9w0	74s1	50w0	26s0	57w0	69s1	53w0	67s1	68w1	4.0	33.5
55	Dörfler,Christian	TSV/RSK Esslingen		1681	34w½	7s0	57w1	41s0	43w1	27s0	33w½	50s0	61w½	3.5	41.0

56	Ogloblin,Ilia (J)	SGem Vaihingen-Rohr		1742	2s0	61w1	40s0	59w1	32s0	72w1	16s0	60w½	44w0	3.5	40.0
57	Malle,Daniel	LiChess: 1900	1725		47w½	35s0	55s0	44w1	54s1	51w1	30s0	39w0	42s0	3.5	38.5
58	Roos,Matthias	SSV Bruchsal	1699	1752	10w½	34s0	48w0	68s1	62w1	30w0	38s0	44s0	71w1	3.5	37.0
59	Rieken,Bernd (S)	SC Weiße Dame Ulm		1369	11w0	36s0	74w1	56s0	69w1	50s1	25w0	43s½	37w0	3.5	37.0
60	Issa,Samer	Stuttgarter SF			18w0	44s1	37w0	31s0	66w0	67s1	71w1	56s½	43w0	3.5	36.5
61	Linder,Nina (w)	SK Burlafingen	1347	1281	15w0	56s0	69w1	36s0	52w1	49s0	50w0	74s1	55s½	3.5	34.5
62	Lechler,Walter (S)	SK Schwäbisch Hall	1580	1520	12w0	69s1	32s0	33w½	58s0	52w1	43w½	36s0	53w0	3.0	39.5
63	Pillath,Marcus	SGem Vaihingen-Rohr	1525	1395	29s0	32w0	76s1	52s1	37w0	16w0	64s1	49s0	51w0	3.0	36.0
64	Engels,Gerd (S)	TSV/RSK Esslingen	2009	1838	71w1	12s0	46w0	66s1	31w0	26s0	63w0	42w0	75s1	3.0	35.0
65	Pletz,Bernd	SV Thalfingen	1696	1412	41w½	47s0	44w½	35s0	53w0	70s1	74w1	33s0	52w0	3.0	35.0
66	Dörr,Florian (J)	SC Ostfildern		1461	33w0	70s1	39s0	64w0	60s1	29w0	72s1	40w0	/	3.0	34.0
67	Leykauf,Thomas	Heilbronner SV	1544	1506	14s0	23w0	73s1	30w0	72s0	60w0	70s1	54w0	74s1	3.0	32.0
68	Küfner,Matthias	Stuttgarter SF	1588	1348	40s0	24w0	71s½	58w0	44s0	76w1	73s1	51w½	54s0	3.0	30.5
69	Meixner,Marcel	SV Nagold			25s0	62w0	61s0	76w1	59s0	54w0	52s0	75w1	72s1	3.0	27.0
70	Gupta,Apoorva	LiChess: 1600			45s0	66w0	72s1	42w0	73s0	65w0	67w0	76s1	*/+	3.0	24.5
71	Ihlein,Noah				64s0	42w0	68w½	43s0	75w1	44s0	60s0	73w1	58s0	2.5	30.0
72	Krüger,Max (J)	SF Plochingen		1261	50w0	49s0	70w0	74s1	67w1	56s0	66w0	52s0	69w0	2.0	29.5
73	Kaiser,Robert	SV Aalen-Ellwangen	1038	793	16s0	28w0	67w0	75s½	70w1	43s0	68w0	71s0	76w½	2.0	28.5
74	Ohmenzetter,Noah (J	OSG Baden-Baden			39s0	54w0	59s0	72w0	76s1	75w1	65s0	61w0	67w0	2.0	25.5
75	Kienzle,Stephan	SK Appenweier			51w0	46s0	53w0	73w½	71s0	74s0	76w1	69s0	64w0	1.5	25.0
76	Merkel,Philip (J)	SF Plochingen			27w0	31s0	63w0	69s0	74w0	68s0	75s0	70w0	73s½	0.5	27.0

Link zur doppelzeiligen Schlusstabelle

Heiko Elsner mit den Siegern IM Ilja Schneider, Veaceslav Cofmann und IM Jonas Rosner.

Links Ilja Schneider.

Links Michael Schwilk.

Rechts der 90jährige Eugen Bacher.

Bezirksjugendliga NF U20 - 2021/22

Spielberechtigung: Jahrgang 2002 und jünger, 6 Spieler je Mannschaft (zusätzlich bis zu 10 Ersatzspieler). Es dürfen **keine** Stammspieler aus höher spielenden Jugendmannschaften (BWJL/JBL und VJL) aufgestellt werden. Alle gemeldeten Spieler der Bezirksjugendliga dürfen in höheren Mannschaften/Ligen maximal dreimal als Ersatzspieler nominiert werden! An den ersten beiden Brettern müssen zwei der drei DWZ-stärksten (es gilt die DWZ am Tag des Anmeldeschlusses) Jugendlichen gemeldet werden.

In jeder Runde darf jeder Spieler nur einmal eingesetzt werden, also z. B. nicht für die erste und zweite Mannschaft. Spielgemeinschaften sind gemäß den Regelungen in §5a WTO zulässig, erhalten jedoch keine Qualifikationsmöglichkeit nach oben (Verbandsjugendliga). Es können nur Spieler mit aktiver Spielberechtigung gemeldet werden. Nur Vereine aus dem Bezirk Neckar-Fils können beliebig viele Mannschaften melden.

Modus: Üblicherweise wird ein Rundenturnier durchgeführt. Die Bedenkzeit beträgt 90 Minuten für 40 Züge, plus 30 Minuten für den Rest (je Spieler). Bis 5 Minuten vor Kläppchenfall besteht Schreibpflicht. Das Turnier wird nach DWZ ausgewertet.

Spielbeginn: Bei Einzelrunden um 14:00 Uhr, bei Doppelrunden um 09:30 Uhr. Die Wartezeit beträgt 30 Minuten. Bei Einverständnis beider Mannschaften kann der Spieltermin beliebig vorverlegt werden.

Preise: Die Siegermannschaft erhält den Titel „Meister der Bezirksjugendliga 2022“ und einen Pokal. Die beste Nicht-Spielgemeinschaft qualifiziert sich für ein Entscheidungsspiel um den Aufstieg in die Verbandsjugendliga.

Termine: Vorgesehen sind 23.10.2021, 04.12.2021, 15.01.2022.

Anmeldung: Im Portal bis zum 09.10.2021
Staffelleiter: Alexander Hande, Telefon 01520-9186437, am2702(ät)aol.com

Protokoll Bezirksjugendversammlung vom 24.4.2021

24.04.2021 14:00 Uhr als digitale Videokonferenz Ende 15:30 *18.09.2021 von Achim Jooß.*

TOP1 Begrüßung

Achim Jooß begrüßt die anwesenden Teilnehmer, stellt die Ordnungsgemäße Einladung im Newsletter und damit die Beschlussfähigkeit fest. Es gibt keine Änderungswünsche zur Tagesordnung.

TOP 2 Berichte der Bezirksjugendleitung

Achim Jooß berichtet von der Jugendversammlung der Württembergischen Schachjugend. Es gab Coronabedingt keine weiteren Aktivitäten. Eine Vorstandssitzung fand statt.

Alex Hande berichtet, dass die Bezirksjugendeinzel nicht stattgefunden hat und auch 2020 nach der Bezirksjugendeinzel mit 85 Teilnehmern nur ein Bezirksjugendmannschaftsopen stattgefunden hat. Die Beteiligung ließ zu wünschen übrig. Es könnten mehr Vereine an der Bezirksjugendeinzel teilnehmen. Alex Hande war bei vielen WSJ-Vorstandssitzungen anwesend und Trainings wurden intensiviert und konnten online stattfinden. Die Kosten waren kein Problem.

Armin Jaeschke berichtet vom Mädchenschachtag am 20.07.2019 mit Hannah Rösler, die als starke Spielerin die Mädchen betreut hat. 3 Mädchen aus NF haben bei den deutschen Jugendmeisterschaften teilgenommen. Idee mit Mädchen mal Deizisau und die Schachbundesliga zu besuchen hat sich Coronabedingt im Sande verlaufen. Armin Jaeschke wird das Amt nicht weiter ausüben.

TOP 3 Entlastung

Reinhard Krämer übernimmt die Versammlungsleitung für die Entlastung und Neuwahlen. Es wird mit Handzeichen und Kamera abgestimmt. Reinhard Krämer schlägt Entlastung en bloc vor. Die Bezirksjugendleitung wird einstimmig entlastet.

TOP 4 Wahlen

Vorsitz Bezirksjugend NF: Achim Jooß erklärt sich bereit das Amt weiter zu übernehmen. Es gibt keine weiteren Kandidaten. Achim Jooß wird einmütig bei zwei Enthaltungen gewählt.

Bezirksjugendspielleiter: Alex Hande kandidiert und wird einstimmig bei einer Enthaltung gewählt und nimmt die Wahl an.

Bezirksjugendsprecher: Es sind keine wahlberechtigten Jugendsprecher sowie keine wählbaren Personen anwesend. Das Amt bleibt vakant. Es wird kurz diskutiert ob die Ordnung zu präzisieren ist, wer als Jugendsprecher gilt.

Beauftragter für Lehr- und Breitenarbeit: Es gibt keine Kandidaten. Das Amt bleibt vakant.

Trainingskoordinator: Das Amt kann wichtiger werden, weil die GKL möglicherweise die Talentstützpunkte loswerden will und die Bezirke zuständig werden. Alexander Hande kandidiert und wird einstimmig bei einer Enthaltung gewählt.

Beauftragter für Mädchenschach: Das Amt bleibt vakant?

Beisitzer: David Blank kandidiert als Beisitzer (Bezriksjugendblitz) und wird einstimmig bei einer Enthaltung gewählt und nimmt die Wahl an.

Delegierte zur WSJ-Versammlung: Es sind 7 Delegierte zu wählen. Es kandidieren Rudi Bräuning und Martin Hoffmann und Markus Walter und werden einstimmig bei einer Enthaltung gewählt.

TOP 5 Genehmigung des Haushaltsplans

Der Haushalt wird wie vorgestellt einstimmig genehmigt. Die Bezirksjugend beantragt einen Zuschuss von 1000 Euro pro Jahr beim Bezirk.

TOP 6 Spielordnung

Die Spielordnung wird wie folgt geändert:

„2.3 Die bestplatzierten jeder Altersklasse qualifizieren sich nach den Regelungen der Württembergischen Schachjugend für die Württembergischen Jugendeinzelmeisterschaften. Falls die Bezirksjugendeinzelmeisterschaften nicht durchgeführt werden, entscheidet die Bezirksjugendleitung nach bestem Ermessen über die Qualifikanten."

Einstimmig bei einer Enthaltung angenommen. Die von der Bezirksjugendleitung am 7.6.2020 beschlossene Änderung der Spielordnung

„5.2.2 An mindestens drei Terminen werden offene Eintagesturniere ausgeschrieben. Daran können auch bisher nicht gemeldete und Mannschaften aus anderen Bezirken teilnehmen. Es besteht keine Verpflichtung für mehrere Termine, die Mannschaftsaufstellungen werden immer am jeweiligen Spieltag neu aufgenommen.

5.2.3 Wenn es zu weniger kampflosen Partien führt, kann die Mannschaftsstärke vom Turnierleiter vor Ort im Einvernehmen mit den anwesenden Mannschaftsführern angepasst werden.

5.2.4 Es sollen verschiedene Turnierformen (Blitz, Schnell, Normal, auch gemischt) angeboten werden, auch solche mit DWZ-Auswertung.

5.2.5 Aus allen Turnieren wird eine Gesamtwertung gebildet mit allen Mannschaften, die an mehr als der Hälfte dieser Turniere teilgenommen haben. Sollte das bei keinem Team der Fall sein, werden die Teams mit den meisten Teilnahmen für die Gesamtwertung herangezogen."

wird ohne Gegenstimme bei einer Enthaltung angenommen.

TOP 7 Anträge

Es sind keine weiteren Anträge eingegangen.

TOP 8 Sonstiges

David Blank merkt an, dass es wichtig ist, dass die Kinder spielen können. Alex Hande berichtet von Trainings, die der Bezirk Stuttgart online anbietet, auch in den Ferien.

Bezirk Alb-Schwarzwald

Bezirksleiter, Staffelleiter A-Klasse: Thomas Schenk, Gammertinger Str. 37/1, 72379 Hechingen, 07471 702833; **stellv. Bezirksleiter, Staffelleiter Kreisklasse:** Thomas Klaiß, Theodor-Heuss-Str. 20, 72178 Waldachtal, 07443 5625; **Bezirkskassier:** Dennis Bastian, Röntgenstr. 7, 78532 Tuttlingen, 07461 1717178, Fax: 07461 1717179; **1. Spielleiter, Staffelleiter Landes- und Bezirksliga:** Klaus Fuß, Teckstr. 20, 72461 Albstadt, 0176 40160549; **2. Spielleiter, Staffelleiter B- u. C-Klasse:** Sebastian During, Franz-Kafka-Weg 5, 72336 Balingen, 0176 79032270; **Wertungs-Referent:** Lukas Buschle, Buchenweg 17, 78570 Mühlheim, 07463 6669889; **Ref. für Mitgliederverwaltung:** Holger Namyslo, Otto-Dix-Str. 34, 78532 Tuttlingen, 07461 13292; **Presse-Referent:** Thomas Müller, Konrad-Witz-Str. 6, 78628 Rottweil, 0741 8822; **1. Jugendreferent:** Annika Keller, Wiesenstr. 3, 72336 Balingen; **2. Jugendreferent:** Monika Wörz, Rohrackerstr. 30, 72336 Balingen; **Breitensport:** Julius Steiglechner, Kastanienweg 7, 72076 Tübingen, 0176 91461193; **Seniorenreferent:** Martin Renner, Kettelerstr.6, 72351 Geislingen, 07433 16920; **Ausbildung:** Bernd Kelemen, Silberburgstr. 46, 72379 Hechingen, 07471 910981; **Frauenreferent:** Yvonne Hapke, Mozartstraße 24, 72336 Balingen, 07433 9559321; **IT-Referent:** Christof Beuter, Göttelfinger Str. 27, 72184 Eutingen, 07459-1607; **Jugendsprecher:** Justin Kulm, Kornblumenweg 86, 78056 Villingen-Schwenningen, 07720 66349. c.kulm@web.de; **1. Vorsitzender des Schiedsgerichts:** Edgar Eckwert, Primstr. 15, 78628 Rottweil, 0741 44078762; **Beisitzer Schiedsgericht:** Rainer Braun, Eichbusch 2, 78730 Lauterbach, 07422 22473; Thomas Gomer, Kinzigstr. 25, 72336 Balingen, 0152 04292953; Christoph Kemmler, Robert-Koch-Str. 24, 78549 Spaichingen, 07424 504540; Christian Zeller, Birkenrain 8, 72293 Glatten, 0151 18969378; **Kassenprüfer:** Annette Müller, Allmandstr. 32, 72355 Schömberg, 07427 915087; Andreas von Hoyningen-Huene, Uhlandstr. 48, 72336 Balingen; 0176 28257415; **Stützpunktleiter:** Kurt Sulzbacher; Stuttgarter Str. 47, 78532 Tuttlingen, 07461 13904;

Bezirk Oberschwaben

Bezirksleiter: Thomas Hartmann, Lehrer Str. 11, 89081 Ulm, 0731 1436772; **Stellv. Bezirksleiter:** Marius Dohon, Am Sportplatz 7/4, 88677 Markdorf, 0157 33710477**; DWZ-Referent, Referent für Mitgliederverwaltung:** Werner Dangelmayer, 88471 Laupheim, Friedrich-Adler-Str. 5, 07392-9672504; **Schriftführer:** Xaver Fichtl, Holdereggenstr. 40, 88131 Lindau, 08382 23638, **Schatzmeister:** Matthias Frank, Bregenzerstr. 21, 89079 Ulm, 0731 9387185; **Bezirksspielleiter:** Holger Namyslo, Otto-Dix-Str. 34, 78532 Tuttlingen, 07461 13292; **Stellvertretende Spielleiter:** Marina Heil, Frisonistr. 4, 88250 Weingarten, 0751 5576757 **und** Martin Zebandt, Am Rui 8, 88167 Röthenbach, 08384 1617; **Breitenschachreferent:** Frank König, Kellerberg 3/6, 88416 Ochsenhausen, 07352 7480; **Ausbildungsreferent:** Amaru Juscamayta, Ziegelgasse 21, 89077 Ulm, 0731 2650321; **Webmaster:** unbesetzt**, Bezirksjugendleiterin:** Nadja Jussupow, Hagenthalerstr. 19, 89264 Weissenhorn, 07309 426059; **Senioren-Ref.:** Tilo Balzer, Kaltenbergerstr. 99, 88069 Tettnang, 07542 4545; **Frauenreferentin:** Ute Jusciak, Hattnau 12, 88142 Wasserburg, 0172 4303009; **Pressewart**: Karl Heiler, Freiheitstr. 15, 88339 Bad Waldsee, 07524 9939889; **Schulschach-Referent:** Thomas Kohn, Kiesweg 17, 88069 Tettnang, 07542 9479836; **Materialwart**: siehe Stellvertretende Spielleiter; **1.Vorsitzender Schiedsgericht:** Rainer Birkenmaier, Haldenweg 23, 88441 Mittelbiberach, 07351 5878111; **2.Vorsitzender Schiedsgericht:** Mirko Staresina, Am Siechenbach 4, 88178 Heimenkirch, 08381 4523; **Kassenprüfer:** Fritz Gatzke, Hermann-Köhl-Str. 25, 89231 Neu-Ulm, 0731 9807677; **Kassenprüfer:** Hans Vöhringer, Kapuzinerweg 12, 89150 Laichingen, 07333 7228; **Konto:** Volksbank Ulm-Biberach, Kto-Nr. 171076001, (BLZ 630 901 00)

Kreisblitzmeisterschaft Zollern-Alb 2021/22

27.09.2021 von Thomas Müller, auf svw.info realisiert von Christof Beuter. Hallo Schachfreunde,

am 17.09.2021 fand in Rangendingen die diesjährige Kreisblitzmeisterschaft des Schachkreises Zollern-Alb statt. Leider gab es einen Negativrekord von nur 8 Teilnehmern aus 4 Vereinen. Es entwickelte sich schnell ein Zweikampf zwischen Kevin Narr und Klaus Fuss um den Turniersieg. Kevin Narr konnte beide Partien für sich entscheiden und wurde verdient Turniersieger.

Platz	Name	Verein	1	2	3	4	5	6	7	8	Punkte
1.	Kevin Narr	SV Stockenhausen-Frommern	**	11	½½	11	1½	½1	11	11	12,0
2.	Klaus Fuß	SG Turm Albstadt	0	**	11	1	11	11	11	11	11,0
3.	Thomas Müller	SV Schömberg	½½	0	**	10	½1	½½	10	1½	7,0
4.	Andreas Schwenk	SV Rangendingen	0	10	1	**	0	11	10	1½	6,5
5.	Hans-Peter Lipp	SV Rangendingen	0½	0	½0	11	**	½0	1	11	6,5
6.	Andre Dreyer	SV Stockenhausen-Frommern	½0	0	½½	0	½1	**	1	11	6,0
7.	Joshua Bueble	SV Stockenhausen-Frommern	0	0	1	1	10	10	**	11	6,0
8.	Thomas Schenk	SV Rangendingen	0	0	0½	0½	0	0	0	**	1,0

Mit freundlichen Schachgrüßen
Thomas Müller

Bezirk Ostalb

Bezirksvorsitzender: Alexander Ziegler, Birkenstraße 4, 73565 Spraitbach, 0171 7906524; **Bezirksspielleiter**: Martin Egle, Wendelsteinstraße 35, 83126 Flintsbach am Inn, 0176 38756761 od. 08034 9099683; **Bezirksturnierleiter**: Sören Pürckhauer, Höhenweg 8, 89567 Sontheim, 0171 4278987; **DWZ-Beauftragter**: Dietmar Siegert, Schlehenweg 11, 89555 Steinheim, 07329 5691; **Ref. für Mitgliederverwaltung:** Holger Namyslo, Otto-Dix-Str. 34, 78532 Tuttlingen, 07461 13292; **Schatzmeister**: Thomas Häußler, Schlehenhalde 16, 89537 Giengen, 07322 6662; **Schriftführer**: Thomas Häußler, siehe Schatzmeister; **1. Vorsitzender Schiedsgericht:** Dr. Klaus Abele, Silcherstr. 75, 73614 Schorndorf, 07181 2086157; **Schulschach-Referent**: Arno Reindl, Uhlandstr. 7, 73525 Schwäbisch Gmünd; **Breitensport-Referent**: Roland Mayer, Gartenstr. 12, 89168 Niederstotzingen, 07325 919315; **1. Jugend-Referent:** Rainer Geißinger, Sperberweg 64, 73434 Aalen, 07361 44860;

Kreisvorsitzende:
Schachkreis Gmünd: Alexander Ziegler, info@alexanderziegler.net; **Schachkreis Aalen:** Rainer Geissinger, rainer.geissinger@t-online.de; **Schachkreis HDH:** Thomas Häussler, thomas-haeussler@web.de
Kreisspielleiter:
Schachkreis Gmünd: Benjamin Janko, b.janko@emailn.de; **Schachkreis Aalen:** Gerald Marek; **Schachkreis HDH:** Dietmar Siegert, dietmar.siegert@t-online.de

Erste Deutsche Meisterschaft im Tauchschach

28.09.2021 von Karlheinz Vogel. Bei Raumschiff Enterprise hieß es noch: der Weltraum – unendliche Weiten. Auch das Schach dringt in neue Dimensionen vor: okay, die Schwerelosigkeit wird gewahrt, aber die Tiefen sind mit etwa anderthalb Metern noch recht übersichtlich.

Jetzt auch mit Filmbericht - unbedingt nochmal rein schauen, auch wenn einem der Beitrag bekannt vorkommt. Jedenfalls veranstaltet der Schachclub Ellwangen in seinem Wellenbad am Sonntag, den 31.10.2021 ab 9 Uhr, die erste Deutsche Meisterschaft im Tauchschach. Alle weiteren Infos sind in der **Ausschreibung**.

Ohne externe Luftversorgung ist die Zeit pro Zug dadurch limitiert, wie lange man mit einem Luftzug „unten“ bleiben, denken und einen regelgerechten Zug ausführen kann. Hier schon mal ein Tipp: für besseren Durchblick und weniger Wasser in der Nase sorgt eine Taucherbrille. Vorteile dürften schachspielende Apnoetaucher oder apnoetauchende Schachspieler haben.

Aber egal wie es ausgehen wird, das Ergebnis wird ein blitzsauberes sein. Jedoch sollte man bei 5 Runden Schweizer System keine Angst vor Wasser haben. Meldeschluss ist der 20. Oktober, die ersten 30 sind sicher dabei, und anmelden kann man sich **hier**.

Dabei könnte es so, oder so ähnlich zugehen wie auf dem Foto.

Spannender sind natürlich bewegte Bilder. Am Montag, den 27.09.2021 war die **Landesschau Baden-Württemberg** in Ellwangen. Der Tauchschach-Beitrag beginnt bei Minute 18:35 und der Spaß ist den Kids deutlich anzusehen. Zu Wort kommen Tobias Winkler (SC Ellwangen), David Schwieder und Lucas Schroz (beide SC Leinzell) sowie Matteo Brunner (seit einem Monat im Schachclub). Den Beitrag von 1:52 Minuten Länge haben wir zusätzlich noch herausgeschnitten und **in diesen 47 MB** bereitgestellt.

Links:

Schachclub Ellwangen
Der Schachverband Württemberg zum Tauchschach
Martin Hahn auf Twitter zur Tauchschach-Meisterschaft

22.09.2021 Aalener Nachrichten zum Tauchschach
11.09.2021 Schwäbische Post zum Tauchschach
27.09.2021 Landesschau Baden-Württemberg

Turnierausschreibungen

WAM & Württ. Jugendpokalturnier
am Samstag, 2. Oktober 2021
Veranstalter: SV Böblingen & SC Magstadt
Spielort: Sporthallen Magstadt
71106 Magstadt, Alte Stuttgarter Straße 70

WAM

Maximale Teilnehmerzahl	nach Corona-Verordnung
Startgeld bei Voranmeldung bis 29.09.2021	10,00 €
Startgeld bei Anmeldung nach 29.09.2021	15,00 €
Spielbeginn	09:00 Uhr
Anmeldeschluss (AUCH bei Voranmeldung)	08:30 Uhr
Bedenkzeit pro Spieler + Partie	90 Min.
Rundenanzahl	3 (max. 5*)
Preise	Pokal für den Sieger, Medaillen für 2. / 3. Platz, kleine Preise

Turniermodus:
Gemäß der Startrangliste aller Teilnehmer werden Vierergruppen gebildet. Innerhalb jeder Vierergruppe wird ein Rundenturnier gespielt (Schreibpflicht, DWZ-Auswertung). Jugendliche U18 erhalten auf Wunsch (aber nur bei Voranmeldung) einen DWZ-Joker in Höhe von 50, 100 oder 150 DWZ-Punkten, mit dem sie sich entsprechend höher in die Startrangliste einordnen können.
* Abweichend davon können in die zwei letzten Gruppen 5 oder 6 Teilnehmer eingeteilt werden (dann 5 Runden Turnier).

Württ. Jugendpokalturnier

Maximale Teilnehmerzahl	nach Corona-Verordnung
Startgeld bei Voranmeldung bis 29.09.2021	10,00 €
Startgeld bei Anmeldung nach 29.09.2021	15,00 €
Spielbeginn	09:00 Uhr
Anmeldeschluss (AUCH bei Voranmeldung)	08:30 Uhr
Bedenkzeit pro Spieler + Partie	60 Min
Rundenanzahl	5
Preise	Pokal, Sachpreise, Trostpreise

Turniermodus:
Württembergisches Jugend-Pokalturnier in den Altersklassen U8, U10 und U12, Schweizer System, (Schreibpflicht, DWZ-Auswertung). Am Turniertag können gemäß Spielordnung der Württembergischen Schachjugend einzelne Altersklassen in einem Turnier zusammengefasst werden. Ist für Jugendliche aus Vereinen des Schachkreises Stuttgart-West ein Qualifikationsturnier zur Bezirksjugendeinzelmeisterschaft Stuttgart 2022.
Zählt zu den Kreisjugendpokalturnieren U12.

Verpflegung wird Corona gerecht angeboten!

Voranmeldungen bitte per Mail an: **Magstadt02102021@svw.info.** Dabei sind folgende Angaben zwingend zu machen:
Name, Vorname, Verein, DWZ (sofern bekannt), Nutzung eines DWZ-Jokers; Corona bedingt sind die Angabe der Adresse und Tel.-Nr. erforderlich.

Mit der Anmeldung verzichten die Teilnehmenden auf das Recht am eigenen Bild (§23 KunstUrhG).

Es gelten die Hygienebestimmungen. Grundsätzlich Maskenpflicht. Die Maske darf nur während der Partie am Brett abgenommen werden.

Auch bei Voranmeldung ist es zwingend erforderlich, sich am Spieltag vor 08:30 Uhr bei der Anmeldung einzufinden.

Weitere Infos, die detaillierte Ausschreibung sowie Infos zum Datenschutz unter **https://www.svw.info/wts**

Bitte die Grafik im blauen Rahmen anklicken um die zugehörige PDF-Datei aufzurufen!

Einladung zum
Mädchenschachtag
am Samstag, 9. Oktober 2021
in Böblingen
im "casa nostra" - zentrum für jugendkultur
71034 Böblingen, Calwer Straße 4
(Parkmöglichkeiten vor dem Jugendhaus oder direkt daneben bei der Agentur für Arbeit)
Veranstalter: Schachbezirksjugend Stuttgart, SV Böblingen und Schachclub Magstadt.

Wir bieten ein zielgruppenorientiertes Mädchen-Schnuppertraining mit erfahrenen Trainern und ein Mädchen-Schnellschachturnier nach dem Modus der Württembergischen Amateurmeisterschaft (WAM).

Das Schnuppertraining wird in das Training des Talentstützpunktes Stuttgart integriert.

Erste Zielgruppe sind alle Mädchen aus Vereinen, die bereits Turniererfahrung gesammelt haben. (Anmeldung um 8.30 Uhr).

Zweite Zielgruppe sind alle Mädchen ohne Turniererfahrung aus Vereinen und aus Schulschachgruppen. (Anmeldung um 10.00 Uhr).

Im **Mädchen-Schnellschachturnier** nach dem WAM-Modus treffen innerhalb einer Gruppe Spielerinnen gleicher Spielstärke aufeinander.
Das Schnellschachturnier ist auch für Frauen offen, insbesondere wenn sie als Betreuerin dabei sind.

Für den Mädchenschachtag in Böblingen ist eine Voranmeldung per E-Mail wünschenswert.
E-Mail: maedchenschachtag2021@svw.info

Dabei sind folgende Angaben zwingend zu machen: Name, Vorname, Jahrgang, Verein, DWZ (sofern bekannt), Corona bedingt sind die Angabe der Adresse und Tel.-Nr. erforderlich.

Das Teilnahmeentgelt beträgt: 10,- € bei Voranmeldung bis 7. Oktober 2021, danach 15,- €

Programm:

08.30 Uhr:	**Anmeldung** und Begrüßung für die Zielgruppe **Mädchen mit Turniererfahrung**
10.00 Uhr:	**Anmeldung** und Begrüßung für die Zielgruppe **Mädchen ohne Turniererfahrung**
09.00-13.00 Uhr:	**Schnupper-Training** in spielstärke-angepassten Gruppen
13.00-14.00 Uhr:	Mittagspause
14.00-16.00 Uhr:	**Mädchenturnier** nach dem WAM-Modus. Bis zu 8 Vierergruppen sortiert nach Spielstärke im Rundensystem, letzte Gruppe nach Schweizer System. Gespielt wird Schnellschach. Es gibt in allen Gruppen Pokale und weitere Preise.
Rückfragen:	**maedchenschachtag2021@svw.info**

Weil's um mehr als Geld geht.
Seit unserer Gründung prägt ein Prinzip unser Handeln: Wir machen uns stark für das, was wirklich zählt. Für eine Gesellschaft mit Chancen für alle. Für eine ressourcenschonende Zukunft. Für die Region, für Sie, für uns alle.
www.kskbb.de
Kreissparkasse Böblingen

- **Getränke und Kaffee vorhanden**
- **Imbiss wird zur Mittagspause verfügbar sein**

Corona-Regeln!
Es gilt das Hygiene-Konzept des Württ. Schachverbands mit Anpassungen in Absprache mit den örtlichen Behörden:
https://www.svw.info/images/stories/referate/turnierleiter/2021/Hygiene-Konzept-SVW_COVID19_-_20210803.pdf

Bitte die Grafik im blauen Rahmen anklicken um die zugehörige PDF-Datei aufzurufen!

Einladung

Offene Steinheimer Stadt-Schachmeisterschaft 2021

Veranstalter: TSG Steinheim Abt Schach

Spielort: Spiellokal TSG Steinheim Abt. Schach im Vereinsheim Höpfigheimer Str. 56, 71711 Steinheim (Nebenzimmer)

Spielmodus: 5 Runden Schweizer System - je Spieler 60 Minuten mit Fischer-Bedenkzeit, d.h. von Anfang an zusätzlich 30 sec je Zug. Das Turnier wird nach DWZ ausgewertet.

Startgeld: Schüler und Jugendliche 5,-- Euro
Erwachsene 10,-- Euro

Termine: jeweils montags abends ab 20.00 Uhr an folgenden Spieltagen:
11. Oktober, 18. Oktober, 25. Oktober, 8. November und 15. November.

Achtung: die Teilnehmer müssen geimpft sein.

Anmeldung: bei Werner Mann Tel. 0172 7157920, e-mail : mann@mann-moebel.de oder am 1.Spielabend bis 19.45 Uhr

Die Spiele sind am Spielabend auszutragen.

Preise:

1. Platz	50,-- Euro und Wanderpokal der Stadt Steinheim/Murr
2. Platz	30,-- Euro
3. Platz	20,-- Euro

Bester Spieler < 1600 DWZ:	15,-- Euro
Bester Spieler < 1300 DWZ:	15,-- Euro
Bester Spieler < 1100 DWZ;	15,-- Euro
Beste weibliche Teilnehmerin:	15,-- Euro
Bester vereinsloser Teilnehmer:	15,-- Euro

Keine Doppelpreise !

Spiellokal ist bewirtschaftet.

Erste Deutsche Meisterschaft im Tauchschach

In Kooperation mit dem Wellenbad in Ellwangen veranstaltet der Schachclub Ellwangen 1875 (Jagst) e.V. am 31.10.2021 ab 9 Uhr die erste Deutsche Meisterschaft im Tauchschach.

Brett Gespielt wird auf einem Brett aus Kunststoff mit 1,2 m Seitenlänge. Die Figuren sind zwischen 20 – 31 cm hoch und mit Basalt gefüllt.

Regeln Die Regeln sind einfach: Ein Schachzug = ein Luftzug. Wird mit einem Luftzug kein regelkonformer Zug gezogen, ist die Partie verloren. Ansonsten kommen die normalen Regeln des klassischen Schachspiels zur Anwendung.

Preise Insgesamt werden Sachpreise im Wert von 400 € ausgeschüttet. Der Sieger erhält zusätzlich einen schönen Pokal. Kinder und Jugendliche erhalten alle einen Preis.

Teilnahmegebühr Erwachsene zahlen nach Bestätigung der Anmeldung 10 € - Kinder und Jugendliche unter 18 Jahren 5 €. Der Eintritt in das Bad ist inklusive.

Anmeldung Anmeldeschluss ist der 20. Oktober. Die Teilnehmerzahl ist auf 30 begrenzt. Die Anmeldung erfolgt über das Kontaktformular unter https://www.schachclub-ellwangen.de/kontakt.

Sonstiges

- Wassertemperatur: ca. 30 Grad
- Beckentiefe: 1,4 m - 1,6 m
- System: 5 Runden nach dem Schweizer System
- Dauer: voraussichtlich 4 Stunden
- Mitzubringen: Taucherbrillen, Luft :-)
- Gutschein: 10 Prozent für das Restaurant

Gewinnliste:

1. Pr.:	1.000 €
2. Pr.:	800 €
3. Pr.:	600 €
4. Pr.:	500 €
5. Pr.:	300 €
6. Pr.:	200 €
7. Pr.:	100 €
8. Pr.:	80 €
9. Pr.:	60 €
10. Pr.:	50 €

Der 1. Preis ist igarantiert. Die anderen Preise gelten ab 120 zahlenden Teilnehmern.

Sonderpreise:

Frauen:	100 €	80 €	50 €	
Senioren (Jg. 1961):	100 €	80 €	50 €	
Jugend (Jg. 2001):	100 €	80 €	70 €	50 €

Mannschaftspreis:

1. Preis	100 €
2. Preis	50 €

(garantiert ab 5 Mannschaften)

Ratingpreise nach TWZ:

< 2200	< 2000	< 1800
100 €	100 €	100 €
< 1600	< 1400	< 1200
100 €	100 €	100 €

Modus:
9 Runden, Schweizer System, Fischer Bedenkzeit: 40 Züge in 90 Min., Rest 30 Min., + 30 Sek./Zug

Rundenplan:

1. Runde: 26.12.2021	16:00 Uhr
2. Runde: 27.12.2021	09:15 Uhr
3. Runde: 27.12.2021	15:30 Uhr
4. Runde: 28.12.2021	09:15 Uhr usw.
9. Runde: 30.12.2021	15:30 Uhr

anschließend Siegerehrung

Startgeld:
70 € (Jugend ab JG. 2001: 60 €)

Aufschlag bei Anmeldung am Spieltag:

Jugendliche 10 €, Erwachsene 15 €
(GM, IM, WGM, WIM startgeldfrei)

Anmeldung:
Durch Überweisung des Startgeldes bis zum 10.12.21 auf IBAN: DE28 6035 0130 0000 0679 33, BIC: BBKRDE6BXXX, bei der KSK Böblingen, Kontoinhaber: Schachclub Böblingen e.V. Mit Angabe von Name, Verein. Meldeschluss im Spiellokal bei der Turnierleitung am 26.12.2021 um 15 Uhr. Alle Meldeformulare müssen am 26.12.2021 bis 15 Uhr bei der Turnierleitung im Spiellokal abgegeben werden.

Die Anmeldung ist nur gültig beim Zahlungseingang bis zum 10.12.2021. Bei späterem Zahlungseingang kann der Starplatz nicht garantiert werden.

Turnierleitung:
Mario Born
Telefon: +49 176 619 854 87
E-Mail: hm.born@web.de oder Kontakt über www.sc-boeblingen.de oder www.boeblinger-open.de

Schiedsrichter: Internationaler Schiedsrichter Jens Wolter.

Sonstiges:
Startrangliste und Zuordnung zu Ratingpreisen gemäß aktueller Elo und DWZ; für die TWZ (Turnierwertungszahl) zählt Elo vorrangig. Bei Punktgleichheit Rangfolge nach Gegnerschnitt, Hauptpreise nach gekapptem Hort-System, keine Doppelpreise, Pokale und Urkunden jeweils für die Plätze 1-3, ELo und DWZ-Auswertung. Das Open wird mit Partiedurchschlag gespielt. FIDE-ID notwendig. Karenzzeit 1 Stunde.

Bitte beachten!
Spieler einer ausländischen Föderation ohne Elo/DWZ benötigen eine schriftliche Bestätigung ihres Verbandes über ihre Spielstärke.

37. Internationales Böblinger Open

SCHACHCLUB
BÖBLINGEN 1975 e.V.

26. - 30. Dezember 2021

Spielort:
Hotel Mercure
Otto-Lilienthal-Str. 18
71034 Böblingen

Wichtige Informationen zum 37. Internationalen Böblinger Open unter www.sc-boeblingen.de

Bitte die Grafik anklicken, um den Flyer in der eigenen PDF-Datei gut lesen zu können!

Willkommen – Welcome – Bienvenue

Liebe Schachfreunde,

wir freuen uns ganz besonders, Sie zum 37. Böblinger Open einladen zu dürfen.

Unser Spiel- und Übernachtungshotel ist das Mercure in Böblingen auf der Hulb. Ebenso das exclusive ArtHotel ANA Living (Anbau). Wir danken dem Direktor Erdem Karatas dafür sehr herzlich.
Auch dieses Jahr bewirtet Sie ausschließlich unser Verein SC-BB.

Im Sinne der Planungssicherheit für alle Beteiligten und der aktuellen Vorgaben infolge der Pandemie muss das BB Open in Absprache mit der Direktion des Hotel Mercure und der Stadt Böblingen im 2 G Modus durchgeführt werden ...sprich geimpfte und genesene !
Muss das Open Corona bedingt ausfallen, werden natürlich die Startgebühren des Opens zurücküberwiesen und es fallen keine Stornogebühren im Hotel an.

Ich hoffe sehr auf Ihr Verständnis. Sollte sich die Lage verändern wird dies auf der Homepage aktualisiert.

Weitere Infos und die Präsentation finden Sie auf unserer Homepage unter: boeblinger-open.de. Bei Fragen zum Turnier stehe ich Ihnen gerne zur Verfügung.

Im Namen aller Mitglieder, Freunde und Sponsoren des Schachclubs
SC Böblingen 1975 e.V.

Mario B...

Wir danken unseren Sponsoren:

Mercure HOTELS
STUTTGART / BÖBLINGEN

art hotel ana
ARTHOTEL ANA LIVING
STUTTGART

OHR engineering
Gesellschaft für Prozessautomation m.b.H.
www.ohr-pl.de

SCHACHDEPOT
Ihr Partner in Sachen Schach
Sotirios Stavridis
Gutbrodstrasse 12, D - 70197 Stuttgart
Tel.: 0711 / 6 57 20 02
Fax: 0711 / 6 57 20 04
Email: info@schachdepot.de

Übernachtungsmöglichkeit:

Das Mercure Hotel stellt uns dieses Jahr wieder das Haus mit Zimmern zu Sonderkonditionen zur Verfügung. Um diesen Sonderpreis gewährt zu bekommen, muss bei der Reservierung das Stichwort „Schachturnier" genannt werden. Anmelden bitte per e-mail oder telefonisch im Hotel (**ganz wichtig!!!... nicht das Onlineportal des Mercure benutzen**).

Adresse:

Mercure Hotel Böblingen, Arthotel ANA Living,
Otto-Lilienthal-Str. 18,
71034 Böblingen
Telefon: +49 7031/645-0

EZ im Mercure: 74,00 € pro Zimmer und Nacht inkl. Frühstück,

EZ im ANA Living: 94,00 € pro Zimmer und Nacht inkl. Frühstück

DZ im Mercure: 94,00 € pro Zimmer und Nacht inkl. Frühstück

DZ im ANA Living: 114,00 € pro Zimmer und Nacht inkl. Frühstück

3-Bettz.im Mercure: 114,00 € pro Zimmer und Nacht inkl. Frühstück

3-Bettz.im ANA Living: 134,00 € pro Zimmer und Nacht inkl. Frühstück

Um Missverständnisse zu vermeiden, bitten wir Sie bei der Buchung unbedingt den kompletten Übernachtungszeitraum anzugeben, also z.Bsp.: 26.12. bis 30.12 oder 26.12. bis 31.12. Vielen Dank!

Bitte die Grafik anklicken, um den Flyer in der eigenen PDF-Datei gut lesen zu können!

Spielbetrieb Württemberg

Oberliga Württemberg

Runde 1 am 18.09.2021 10:00 Uhr

	TSV Schönaich 2	-	**SK Schmiden/Canns 1**	**2:6**
1	Bunzmann, Dimitrij	-	Krockenberger, Martin	-:+
2	Kölle, Tobias	-	Holzhäuer, Mathias	+:-
3	Lorscheid, Gerhard	-	Trachtmann, Mark	½:½
4	Brunner, Jan	-	Löhr, Markus	0:1
5	Schnadt, Florian	-	Thoma, Christian	½:½
6	Kübler, Marcus	-	Eisele, Steffen	0:1
7	Steinhart, Christoph	-	Witke, Thomas	0:1
8	Rechtsteiner, Oliver	-	Scheeff, Volker	0:1

	SV Nürtingen 1	-	**Stuttgarter SF 1879 2**	**3:5**
	Weigand, Bernhard	-	Beyer, Christian	0:1
	Mehne, Claudius	-	Fritsch, Rolf	½:½
	Mareck, Sascha	-	Schwarzburger, Lothar	0:1
	Schwarz, Arnd-Rüdiger	-	Gabriel, Robert	½:½
	Aring, Gerd	-	Weidel, Albrecht	1:0
	Gold, Stefan	-	Forster, Lukas	1:0
	Doll, Michael	-	Migl, Dieter	0:1
	Reutter, Frank	-	Seyfried, Claus	0:1

	SC Weiße Dam. Ulm 1	-	**TG Biberach 1**	**3½:4½**
1	Fleischer, Frank	-	Deuer, Marius	0:1
2	Weber, Franz-Josef	-	Sokratov, Stanislav	1:0
3	Kill, Matthias	-	Mack, Wolfgang	0:1
4	Berning, Boris	-	Oberst, Thomas	½:½
5	Fröhlich, Franziska	-	Engelhart, Achim	1:0
6	Förderreuther, Jonas	-	Birkenmaier, Rainer	½:½
7	Schmid, Dominik	-	Namyslo, Holger	0:1
8	Hartmann, Thomas	-	Schulze, Andreas	½:½

	SK Bebenhausen 1	-	**SG Schwäb. Gmünd 1**	**6:2**
	Fleischer, Frank	-	Deuer, Marius	0:1
	Weber, Franz-Josef	-	Sokratov, Stanislav	1:0
	Kill, Matthias	-	Mack, Wolfgang	0:1
	Berning, Boris	-	Oberst, Thomas	½:½
	Fröhlich, Franziska	-	Engelhart, Achim	1:0
	Förderreuther, Jonas	-	Birkenmaier, Rainer	½:½
	Schmid, Dominik	-	Namyslo, Holger	0:1
	Hartmann, Thomas	-	Schulze, Andreas	½:½

	Heilbronner SV 1	-	**SF Deizisau 2**	**3½:4½**
1	Wenninger, Philipp	-	Fischer, Sebastian	1:0
2	Kabisch, Thilo	-	Dabo-Peranic, Robert	½:½
3	Degenhard, Simon	-	Gustain, Marc	½:½
4	Zuferi, Enis	-	Köllner, Aaron Noah	0:1
5	Pogan, Nikolas	-	Gheng, Dominik	½:½
6	Tschlatscher, Thomas	-	Köllner, Christof	½:½
7	Huber, Philipp	-	Rempeli, Alex	1:0
8	Dudek, Richard	-	Brenner, Markus	½:½

Zeitungsberichte zur Oberliga Württemberg:

02.10.2021 Nürtinger Zeitung: Etwas unter Wert verkauft
21.09.2021 Stuttgarter Zeitung: Ein 6:2 für SK Schmiden/Cannstatt
10.09.2021 Stuttgarter Zeitung: Nach einem Jahr zurück ans Brett

Tabelle nach der 1. Runde

Pl.	Mannschaft	Sp.	MP	BP
1	SK Bebenhausen 1	1	2	6,0
1	SK Schmiden/Cannstatt 1	1	2	6,0
3	Stuttgarter SF 2	1	2	5,0
4	TG Biberach 1	1	2	4,5
4	Heilbronner SV 1	1	2	4,5
6	SC Weiße Dame Ulm 1	1	0	3,5
6	SF Deizisau 2	1	0	3,5
8	SV Nürtingen 1	1	0	3,0
9	TSV Schönaich 2	1	0	2,0
9	SG Schwäbisch Gmünd 1	1	0	2,0

Bezirk Oberschwaben

Landesliga Oberschwaben

Runde 1 am 26.09.2021 10:00 Uhr

	SC Lindau 1	-	**SV Jedesheim 2**	**4:4**
1	Steudel, Karl	-	Kranz, Armin	1:0
2	Greussing, Stefan	-	Mayer, Arnd	0:1
3	Weissenberger, Julius	-	Rudolf, Peter	0:1
4	Raiber, Alfons	-	Eichhorn, Markus	0:1
5	Scherbaum, Günter	-	Grosse, Manfred	1:0
6	Fichtl, Xaver	-	Jehle, Bernhard	1:0
7	Roth, Heinz-Georg	-	Seitz, Dietmar	1:0
8	Montgomery, Mike	-	Grüner, Norbert	0:1

	TSV Langenau 2	-	**SC Obersulmetingn. 1**	**1½:6½**
	Birzele, Albrecht	-	Müller, Philipp	0:1
	Lachmayer, Manfred	-	Heinzelmann, Martin	0:1
	Doll, Luca Fabio	-	Gretzinger, Andreas	½:½
	Pieczka, Kevin	-	Hengstberger, Ulli	0:1
	Stöckle, Peter	-	Böhringer, Reinhold	0:1
	Folusewytsch, Siegfried	-	Hein, Christoph	0:1
	Reichstein, Juergen	-	Gretzinger, Bernd	½:½
	Keifert, Elijah	-	Volz, Klaus	½:½

	SK Markdorf 1	-	**Post-SV Ulm 1**	**4:4**
1	Knödler, Dieter	-	Uhlmann, David	+:-
2	Zdzuj, Christian	-	Habel, Christof	0:1
3	Savic, Robert	-	Over, Klaus	0:1
4	Schroeder, Johannes	-	Schmidt, Waldemar	+:-
5	Jurisic, Zlatko	-	Schallenmüller, Wolf-Ul.	½:½
6	Oestreicher, Hans-Ulrich	-	Stürmer, Axel	½:½

	SC Weiße Dame Ulm 2	-	**SF Vöhringen**	**3:5**
	Hartmann, Thomas	-	Brunner, Andre	½:½
	Kelemen, Alexander	-	Meyer, Roland	0:1
	Hoffart, Alexander	-	Weichsberger, Simon	½:½
	Boeck, Rüdiger	-	Renner, David	1:0
	Lepschi, Albert	-	Jekel, Wolfgang	0:1
	Baur, Norbert	-	Juscamayta, Tupac Ama.	0:1

7	Arnold, Thomas	-	Vengring, Antal	½:½
8	Dohon, Marius	-	Stefaniuc, Alexander	½:½

	Tautelhahn, Helmut	-	Lell, Stephan	0:1
	Goppelt, Matthias	-	Brunner, Linus	1:0

	SF Mengen 1	-	**SV Weingarten**	**6:2**
1	Strathmann, Sacha	-	Szczep, Zbigniew	1:0
2	Blazevic, Darko	-	Leser, Stefan	1:0
3	Baur, Frank	-	Schmidt, Dirk	1:0
4	Härle, Rudolf	-	Hoffmann, Wieland	½:½
5	Baur, Volker	-	Möhrle, Josef	0:1
6	Wernard, Dieter	-	Hagge, Tobias	1:0
7	Leser, Alfred	-	Müller, Hubert	1:0
8	Kott, Frydolin	-	Kern, Dominik	½:½

Tabelle nach der 1. Runde

Pl.	Mannschaft	Sp.	MP	BP
1	SC Obersulmetingen 1	1	2	6,5
2	SF Mengen 1	1	2	6,0
3	SF Vöhringen 1	1	2	5,0
4	SV Jedesheim 2	1	1	4,0
4	Post-SV Ulm 1	1	1	4,0
4	SC Lindau 1	1	1	4,0
4	SK Markdorf 1	1	1	4,0
8	SC Weiße Dame Ulm 2	1	0	3,0
9	SV Weingarten 1	1	0	2,0
10	TSV Langenau 2	1	0	1,5

A-Klasse Oberschwaben Nord

Runde 1 am 19.09.2021 09:00 Uhr

	SV Thalfingen 1	-	**TSV Berghülen 2**	**5:3**
1	Walker, Kevin	-	Kast, Stephan	1:0
2	Kreienbring, Alexander	-	Breitinger, Thomas	1:0
3	Kuhn, Klaus-Peter	-	Münch, Franz	½:½
4	Naafs, Uwe	-	Mangold, Hans	1:0
5	Hahn, Georg	-	Mangold, Martin	1:0
6	Kornfeld, Günter	-	Mangold, Thomas	0:1
7	Kreienbring, Marco	-	Brandenburg, Dirk	1:0
8	Görner, Michael	-	Hinz, Wolfgang	1:0

	SC Obersulmetingen 2	-	**SV Jedesheim 4**	**2:6**
	Maucher, Richard	-	Löffler, Florian	0:1
	Zell, Michael	-	Geiger, Rolf	½:½
	Pufahl, Jens	-	Schirra, Sabine	½:½
	Hofmann, Jochen	-	Deiringer, Julius	0:1
	Engel, Joachim	-	Brischar, Rolf	0:1
	Dammann, Harald	-	Rieger, Max	1:0
	Hengstberger, Timm	-	Zur, Heinrich	0:1
	Moll, Pascal	-	Rieger, Felix	0:1

	TSV Langenau 3	-	**Spielgem. TSV Reute 1 / TG Biberach 4**	**0:0**
1		-		-:-
2		-		-:-
3		-		-:-
4		-		-:-
5		-		-:-
6		-		-:-
7		-		-:-
8		-		-:-

Tabelle nach der 1. Runde

Pl.	Mannschaft	Sp.	MP	BP
1	SV Thalfingen 1	1	2	6,5
2	SV Jedesheim 4	1	2	6,0
3	SC Obersulmetingen 2	1	0	2,0
4	TSV Berghülen 2	1	0	1,5
5	TSV Langenau 3	1	0	0,0
5	Spielgem. TSV Reute 1 / TG Biberach 4	1	0	0,0

C-Klasse Oberschwaben Nord

Runde 1 am 26.09.2021 09:00 Uhr

	TSV Westerstetten 1	-	**SF Vöhringen 3**	**2:4**
1	Pfaff, Andreas	-	Schleiffer, Helmut	0:1
2	Arndt, Edgar	-	Rakhimov, Arthur	1:0
3	Heisler, Peter	-	Reho, Samuel	0:1
4	Ammon, Günther	-	Renz, Moritz	1:0
5	Lisdorf, Lukas	-	Weber, Janik	-:+
6	Schmidt, Justin	-	Rakhimov, Rustam	0:1

	SV Jedesheim 5	-	**SV Obersulmetingen 4**	**5:1**
	Rieger, Max	-	Hengstberger, Clarissa	+:-
	Ertle, Andre	-	Zell, Hans-Peter	½:½
	Thoma, Axel	-	Lohas, Georg	½:½
	Rieger, Felix	-	Fischer, Heidi	1:0
	Zell, Rüdiger	-	Fiedler, Martina	1:0
	Sturm, Paul	-	Junger, Dominik	1:0

	SV Steinhausen 2	-	**SC Laupheim 2**	**5½:½**
1	Schätzle, Reinhard	-	Matausic, Vlado	1:0
2	Kienle, Fabian	-	Weckenmann, Franz	1:0
3	Waltner, Herbert	-	Rahimi, Yahya	1:0
4	Gnandt, Michael	-	Zimmermann, Robert	1:0
5	Kienle, Simon	-	Bejga, Thomas	½:½
6	Bachmor, Martin	-	Gavrilov, Philipp	1:0

Tabelle nach der 1. Runde

Pl.	Mannschaft	Sp.	MP	BP
1	SV Steinhausen 2	1	2	5,5
2	SV Jedesheim 5	1	2	5,0
3	SF Vöhringen 3	1	2	4,0
4	TSV Westerstetten 1	1	0	2,0
5	SC Obersulmetingen 4	1	0	1,0
6	SC Laupheim 2	1	0	0,5

Bezirksliga Oberschwaben Süd

Runde 1 am 19.09.2021 09:00 Uhr

	TG Biberach 3	-	SV Weingarten 2	4:4
1	Ege, Andreas	-	Möhrle, Josef	½:½
2	Wegener, Andreas	-	Hagge, Tobias	0:1
3	Engert, Jonathan	-	Müller, Hubert	1:0
4	Dollinger, Jürgen	-	Kreuzer, Artur	½:½
5	Stolle, Hendrik	-	Neumüller, Tim	1:0
6	Kuntnawitz, Dieter	-	Kern, Dominik	1:0
7	Pfeifer, Benedikt	-	Haag, Roland	0:1
8	Wohlgemuth, Wolfgang	-	Kreuzer, Lukas	0:1

	SF Ravensburg 1	-	SK Leutkirch 1	4½:3½
1	Abt, Andreas	-	Schweigert, Werner	0:1
2	Kius, Yven	-	Stadelmayer, Bernd	½:½
3	Dikich, Andreas	-	Rünz, Wilfried	1:0
4	Lutsch, Werner Gustav	-	Spang, Markus	½:½
5	Özdemir, Murat	-	Jehle, Roman	0:1
6	Lewandowski, Tadeus	-	Weizenegger, Christian	½:½
7	Schwell, Michael	-	Sauter, Thomas	1:0
8	Vetter, Berthold	-	Wiwie, Manfred	1:0

	SC Weiler im Allgäu 1	-	SC Tettnang 2	3½:4½
1	Feistauer, Dirk	-	Keckeisen, Roland	+:-
2	Pfanner, Tobias	-	Mirl, Helmut	½:½
3	Sutter, Erhard	-	Schmid, Manuel	0:1
4	Berteit, Peter	-	Balzer, Tilo	0:1
5	Dorner, Armin	-	Zoll, Roland	½:½
6	Staresina, Mirko	-	Gräber, Gordian	0:1
7	Schmidt, Günther	-	Benkö, Jakob	½:½
8	Feßler, Norbert	-	Jocham, Klaus	1:0

	SF Wetzisreute 1	-	SF Mengen 2	5½:2½
1	Hehle, Bernhard	-	Meger, Wilfried	1:0
2	Heil, Marina	-	Schuler, Dominik	½:½
3	Oberndörfer, Frank	-	Wannenmacher, Matth.	½:½
4	Jäger, Georg	-	Schedel, Christoph	½:½
5	Grasmik, Johann	-	Rothmund, Fritz	½:½
6	Heil, Peter	-	Rothmund, Michael	1:0
7	Heyer, Thomas	-	Schmitt, Thomas	+:-
8	Heydt, Robert	-	Schmid, Tim	½:½

SV Friedrichshafen 1 **spielfrei**

Tabelle nach der 1. Runde

Pl.	Mannschaft	Sp.	MP	BP
1	SF Wetzisreute 1	1	2	5,5
2	SC Tettnang 2	1	2	4,5
2	SF Ravensburg 1	1	2	4,5
4	SV Weingarten 2	1	1	4,0
5	TG Biberach 3	1	1	4,0
6	SK Leutkirch 1	1	0	3,5
6	SC Weiler im Allgäu 1	1	0	3,5
8	SF Mengen 2	1	0	2,5
9	SV Friedrichshafen 1	0	0	0,0

B-Klasse Oberschwaben Süd

Runde 1 am 26.09.2021 09:00 Uhr

	SF Ravensburg 2	-	SK Markdorf 4	3½:2½
1	Erhardt, Franz	-	Collier, Donall	1:0
2	Merck, Ben	-	Rul, Martin	½:½
3	Rieger, Jonas	-	Rul, Robert	0:1
4	Reisch, Jonas	-	Rul, Albert	1:0
5	Michelberger, Pascal	-	Roth, Werner	0:1
6	Luchiean, Tudor	-	Dreyer, Felix	1:0

	SF Ertingen 1	-	SV Weingarten 3	3½:2½
1	Schnitzer, Erich	-	Schneider, Anton	1:0
2	Sauter, Günther	-	Buchberger, Jörg	½:½
3	Beil, Michael	-	Selimovic, Eldin	+:-
4	Bursan, Ana-Maria	-	Dick, Fabian	1:0
5	Wahl, Robert	-	Kreuzer, Lukas	0:1
6	Binder, David	-	Bork, Miron	0:1

Tabelle nach der 1. Runde

Pl.	Mannschaft	Sp.	MP	BP
1	SF Ravensburg 2			
1	SF Ertingen 1			
3	SK Markdorf 4			
3	SV Weingarten 3			

Bezirk Ostalb

Landesliga Ostalb Gr. 1

Runde 1 am 26.09.2021 09:00 Uhr

	SC Leinzell 1	-	SF 90 Spraitbach 1	3:5
1	Denk, Jürgen	-	Reindl, Arno	0:1
2	Schumacher, Klaus	-	Dzelilovic, Biran	½:½
3	Häußler, Stefan	-	Ziegler, Alexander	1:0

SV Aalen-Ellwangen 1 - SG Schwäb. Gmünd 2

4	Brumm, Rainer	-	Reindl, Jork	0:1
5	Ihrig, Pascal	-	Frey, Reinhold	1:0
6	Zghibi, Aymen	-	Knolmayer, Volker	0:1
7	Kessler, Jakob	-	Wahl, Thore	½:½
8	Bürger, Rudolph	-	Klos, Johannes	0:1

	SU Schorndorf 1	-	**SK Sontheim/Brenz 2**	**5:3**
1	Förster, Rasmus	-	Lindner, Silvio	+:-
2	Janko, Benjamin	-	Walliser, Holger	+:-
3	Pfrommer, Martin	-	Walter, Daniel	1:0
4	Eisengräber-Pabst, Axel	-	Häußler, Nathanael	½:½
5	Krain, Thomas	-	Schauz, Martin	0:1
6	Ullrich, Arthur	-	Mayer, Roland	½:½
7	Schmid, Helmut	-	Hieber, Max	1:0
8	Paul, Markus	-	Kübler, Alexander	0:1

Tabelle nach der 1. Runde

Pl.	Mannschaft	Sp.	MP	BP
1	SF 90 Spraitbach 1	1	2	5,0
1	SU Schorndorf 1	1	2	5,0
3	SC Leinzell 1	1	0	3,0
3	SK Sontheim/Brenz 2	1	0	3,0
5	SV Aalen-Ellwangen 1	0	0	0,0
5	SG Schwäbisch Gmünd 2	0	0	0,0

Landesliga Ostalb Gr. 2

Runde 1 am 26.09.2021 09:00 Uhr

	SC Plüderhausen 1	-	**SV Unterkochen 1**
1			
2			
3			
4			
5			
6			
7			
8			

	SG Schwäb. Gmünd 3	-	**SV Crailsheim 1**	**3:5**
	Tannhäuser, Patrick	-	Schwenzer, Michael	1:0
	Frank, Achim	-	Wilhelm, Anton	0:1
	Tannhäuser, Wernfried	-	Steinbach, Peter	0:1
	Sauerbeck, Andreas	-	Rinas, Lars	0:1
	Held, Volker	-	König, Peter	+:-
	Vogt, Alexander	-	Schubert, Ralf	0:1
	Pfister, Johannes	-	Panic, Luka	1:0
	Greil, Dieter	-	Petitto, Francesco	0:1

	TSF Welzheim 1	-	**SC Grunbach 2**	**1½:6½**
1	Fink, Eberhard	-	Fischer, Thomas	½:½
2	Wohlfahrt, Michael	-	Bangert, Udo	0:1
3	Bubeck, Heiko	-	Hetz, Jonas	0:1
4	Göhringer, Wolfgang	-	Adler, Alexander	0:1
5	Schäfer, Emil	-	Morlock, Peter	0:1
6	Göhring, Frederik	-	Graf, Michael	½:½
7	Lang, Björn	-	Rüdiger, Thomas	0:1
8	Latzel, Hans	-	Hof, Hasso	½:½

Tabelle nach der 1. Runde

Pl.	Mannschaft	Sp.	MP	BP
1	SC Grunbach 2	1	2	6,5
2	SV Crailsheim 1	1	2	5,0
3	SG Schwäbisch Gmünd 3	1	0	3,0
4	TSF Welzheim 1	1	0	1,5
5	SV Unterkochen 1	0	0	0,0
5	SC Plüderhausen 1	0	0	0,0

Bezirksliga Ostalb

Runde 1 am 19.09.2021 09:00 Uhr

	SU Schorndorf 2	-	**SC Ellwangen 1**	**5½:2½**
1	Carda, Irene	-	Kunert, Peter	0:1
2	Carda, Christian Michael	-	Kretschi, Tobias	0:1
3	Wirth, Hans	-	Vitek, Benjamin	1:0
4	Stamatakis, Polychronis	-	Müller, Michael	1:0
5	Felger, Karl	-	Brunner, Aaron	1:0
6	Nguyen, Martin	-	Mennicken, Peter	1:0
7	Kappe, Mark	-	Freller, Martin	1:0
8	Klein, Jochen	-	Rettenmaier, Markus	½:½

	SF Waldstetten 1	-	**SK Sontheim/Brenz 3**	**2:6**
	Garbe, Raimond	-	Mayer, Roland	0:1
	Krieg, Karl	-	Ott, Günter	½:½
	Abele, Edmund	-	Abt, Alexander	1:0
	Knödler, Michael	-	Kübler, Alexander	½:½
	Betz, Martin	-	Albrecht, Neil Tobias	0:1
	Abele, Klaus	-	Baur, Thomas	0:1
	Staiber, Bernhard	-	Grandel, Hans-Peter	0:1
	Jüttner, Steffen	-	Dreßler, Marc	0:1

	SC Grunbach 3	-	**SV Oberkochen 2**	**3:4**
1	Kindsvater, Rainer	-	Paarmann, Ingo	+:-
2	Hildenstein, Bernt	-	Kolmykov, Egor	0:1
3	Peper, Johannes	-	Kolmykov, Dmitry	0:1
4	Baiker, Harald	-	Wilfling, Markus	0:1
5	Herrmann, Ulf	-	Mützel, Mario	+:-
6	Hammel, Jürgen	-	Strauch, Jürgen	+:-
7	Angott, Jürgen	-	Seviour, Charles	0:1
8		-		-:-

	SC Bopfingen 1	-	**SC Tannhausen 1**	**6½:1½**
	Minich, Sven	-	Huber, Lukas	1:0
	Schoessler, Alfred	-	Ponnath, Lorenz	+:-
	Schüle, Tristan	-	Schwager, Gerhard	½:½
	Lutz, Heinrich	-	Vaas, Franz	1:0
	Minich, Sascha	-	Baumann, Wolfgang	+:-
	Jackel, Ewald	-	Vaas, Josef	1:0
	Grünewald, Tom	-	Galajda, Davey	½:½
	Bossert, Artur	-	Hümer, Ilari	½:½

SF Königsbronn 1 **spielfrei**

Tabelle nach der 1. Runde

Pl.	Mannschaft	Sp.	MP	BP
1	SC Bopfingen 1	1	2	6,5

2	SK Sontheim/Brenz 3	1	2	6,0
3	SU Schorndorf 2	1	2	5,5
4	SV Oberkochen 1	1	2	4,0
5	SC Grunbach 3	1	0	3,0
6	SC Ellwangen 1	1	0	2,5
7	SF Waldstetten 1	1	0	2,0
8	SC Tannhausen 1	1	0	1,5
9	SF Königsbronn 1	0	0	0,0

Kreisklasse Heidenheim

Runde 1 am 26.09.2021 09:00 Uhr

	SK Sontheim/Brenz 5	-	**SV Giengen 1**	**2:4**
1	Buck, Ernst	-	Löffler, Martin	0:1
2	Schmid, Johannes	-	Häußler, Thomas	0:1
3	Horsch, Torben	-	Lindel, Wolfgang	0:1
4	Hartmann, Jonathan	-	Peraus, Franz	1:0
5	Aleksic, Lukas	-	Koettel, Steffen	0:1
6	Schmid, Samuel	-	Häußler, Alexander	1:0

	SF Königsbronn 2	-	**SK Heidenheim 2**	**1:5**
	Rissmann, Klaus	-	Kiselov, Nikita	0:1
	Bäurle, Harald	-	Alagha, Nezar	0:1
	Paetzold, Uwe	-	Abt, Bernhard	-:+
	Kling, Wolfgang	-	Siegert, Dietmar	½:½
	Hahn, Amelie	-	Held, Waldemar	½:½
	Hahn, Elena	-	Süß, Michael	0:1

Tabelle nach der 1. Runde

Pl.	Mannschaft	Sp.	MP	BP
1	SK Heidenheim 2	1	2	5,00
2	SV Giengen 1	1	2	4,00
3	SK Sontheim/Brenz 5	1	0	2,00
4	SF Königsbronn 2	1	0	1,00

A-Klasse Heidenheim

Runde 1 am 19.09.2021 09:00 Uhr

	SK Sontheim/Brenz 6	-	**SK Sontheim/Brenz 7**	**3:1**
1	Schmid, Samuel	-	Hornung, Lenny	1:0
2	Schalamon, Jonas	-	Dörner, Elias	0:1
3	Kaplan, Kaya	-	Kiefer, Jonas	1:0
4	Schmid, Raphael	-	Pürckhauer, Linnea Helena Kajsa	1:0

	SK Heidenheim 3	-	**SV Giengen 2**	**2½:1½**
	Honold, Alexander	-	Häussler, Matthäus	1:0
	Duda, Gerd	-	Micheilis, Emy Linette	0:1
	Ubiparip, Marko	-	Reichel, Sascha	½:½
	Aresmeritoaie, Bogdan	-		+:-

Tabelle nach der 1. Runde

Pl.	Mannschaft	Sp.	MP	BP
1	SK Sontheim/Brenz 6	1	2	3,0
2	SK Heidenheim 3	1	2	2,5
3	SV Giengen 2	1	0	1,5
4	SK Sontheim/Brenz 7	1	0	1,0

Twitter – Gewitter

Reise nach Murrhardt

Newsletter Württemberg @NewsletterWurtt · 19. Sep.
Alle Tabellen und sogar alle Einzelergebnisse findet man dank Philipp Müller bereits auf der Seite der Schachjugend:
tinyurl.com/5eavhp4b

SSF1879 @SSF1879 · 19. Sep.
Am Samstag, den 18. September, sind wir gemeinsam mit dem Regionalzug Richtung Nürnberg nach Murrhardt zur WVMM gefahren. Unsere vier Jungs spielten in der U14. Insgesamt lief es nicht schlecht:
tinyurl.com/s4pvf6yt

Perlen vom Bodensee @Bodenseeperlen · 19. Sep.
Antwort an @SSF1879
Tolle Fotos! Und danke für die Info, wann der Regionalzug Richtung Nürnberg nach Murrhardt fuhr 😉

Newsletter Württemberg weltweit

Jour Fixe am Freitag

Das Titelbild hat Kineke Mulder am gleichen Abend aufgenommen wie dieses hier. Dass man in Österreich ist, sieht man schon an der Gösser-Bierdose.

Zeitungsbildberichte

07.09.2021 Haller Tagblatt: Neuer Versuch in der nächsten Saison

Das Frauen-Team des SK Hall: Lilit Mkrtchian, Betreuer Mario Meinel, Deimante Cornette, Nino Batsiashvili, Irina Bulmaga, Bela Khotenashvili, Lela Javakhishvili, Ekaterina Atalik und Mannschaftsführer Gregor Krenedics. *Foto: Thomas Marschner*

03.09.2021 Haller Tagblatt:
Nervenaufreibendes Saisonfinale

07.09.2021 Haller Tagblatt:
Neuer Versuch in der nächsten Saison

Zum Vergrößern bitte die Grafiken oder die blaue Schrift anklicken! Dann wird der zugehörige Zeitungsartikel als PDF-Datei angezeigt.

Zeitungsbildberichte

03.09.2021 Haller Tagblatt: Wirrwarr an Einreisebestimmungen

Ein Bild aus Vor-Corona-Zeiten: Im Dezember 2019 schlagen die Frauen des SK Hall den Hamburger SK mit 5,5:0,5. An diesem Wochenende wird die Bundesliga-Saison nach mehrmonatiger Zwangspause beendet. Die Haller Damen haben gute Chancen auf den Titel. Es wäre die zweite deutsche Meisterschaft nach 2017. *Foto: Ufuk Arslan/Archiv*

19.08.2021 Remseck-Woche:
Ehrung für Peter Reifschneider

Der Vorsitzende der Bürgerstiftung Remseck, Karl-Heinz Schlumberger (links) und der Ehrenpräsident des Schachverbandes Württemberg, Armin Winkler (rechts) bei der Ehrung von Peter Reifschneider (Mitte) *Foto: Gerald Winkler*

26.08.2021 Remseck-Woche:
Gäste beim Schachabend

Gruppenbild mit Gästen *Foto: Gerald Winkler*

Zum Vergrößern bitte die Grafiken oder die blaue Schrift anklicken! Dann wird der zugehörige Zeitungsartikel als PDF-Datei angezeigt.

Zeitungsbildberichte

22.09.2021 Aalener Nachrichten: Erste deutsche Meisterschaft im Tauch-Schach

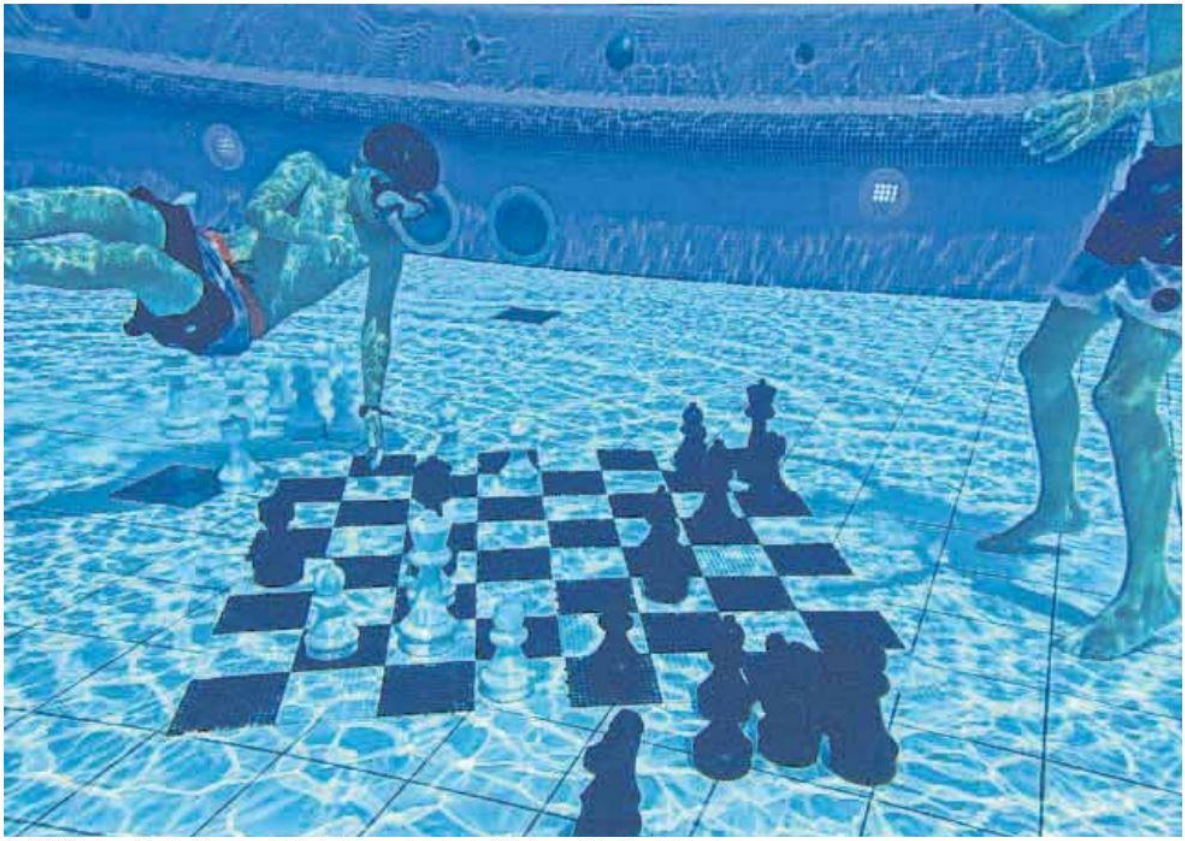

Am 30. Oktober steigt im Ellwanger Wellenbad die erste deutsche Meisterschaft im Tauch-Schach. FOTO: PRIVAT

11.09.2021 Schwäbische Post: Wie man unter Wasser Schach spielt

Jugendliche des Schachclub Ellwangen trainieren Tauchschach im Freibad. Das Schachbrett ist 1,2 auf 1,2 Meter groß, die Figuren sind mit Basalt gefüllt. *Foto: Benjamin Vitek*

Zum Vergrößern bitte die Grafiken oder die blaue Schrift anklicken! Dann wird der zugehörige Zeitungsartikel als PDF-Datei angezeigt.

Zeitungsbildberichte

22.09.2021 Aalener Nachrichten: Erste deutsche Meisterschaft im Tauch-Schach

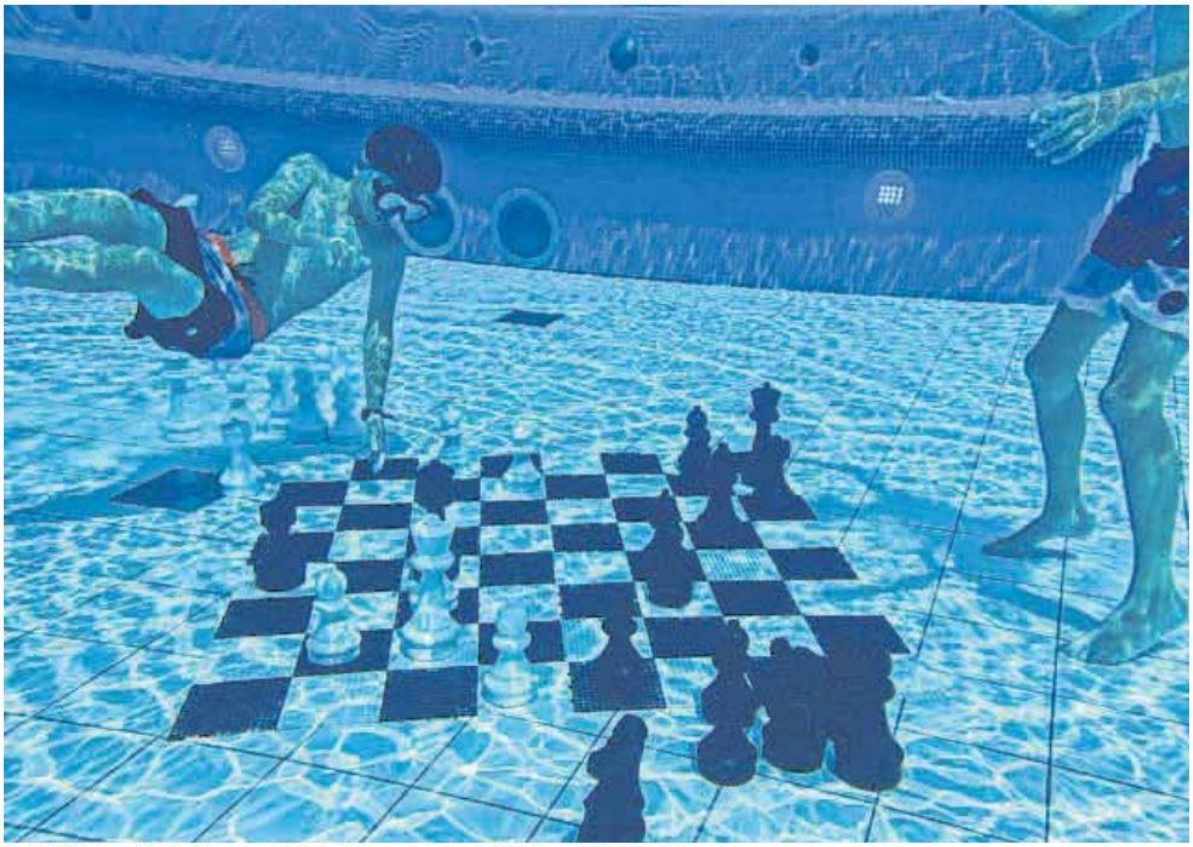

Am 30. Oktober steigt im Ellwanger Wellenbad die erste deutsche Meisterschaft im Tauch-Schach. FOTO: PRIVAT

11.09.2021 Schwäbische Post: Wie man unter Wasser Schach spielt

Jugendliche des Schachclub Ellwangen trainieren Tauchschach im Freibad. Das Schachbrett ist 1,2 auf 1,2 Meter groß, die Figuren sind mit Basalt gefüllt. *Foto: Benjamin Vitek*

Zum Vergrößern bitte die Grafiken oder die blaue Schrift anklicken! Dann wird der zugehörige Zeitungsartikel als PDF-Datei angezeigt.

Zeitungsbildberichte

01.09.2021 Schwäbische Zeitung:
TG-Zugang Deuer holt DM-Bronze

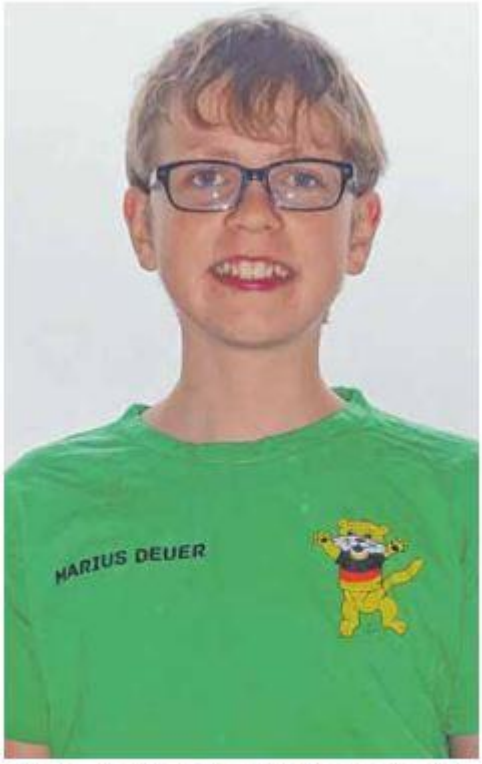

Marius Deuer holte DM-Bronze in der U14. FOTO: ERNST DEUER

03.09.2021 Sport in BW:
In Gedenken an Eberhard Herter

Eberhard Herter (rechts vorne) bei einem Kandidatenturnier 1956. *Foto: Verband*

03.09.2021 Esslinger Zwiebel:
Nils Richter ist deutscher Meister

Nils Richter in Willingen *Foto: Deutsche Schachjugend*

04.09.2021 Esslinger Zeitung:
Nils Richter ist Deutscher Meister

Nils Richter. Foto: Deutsche Schachjugend

Zum Vergrößern bitte die Grafiken oder die blaue Schrift anklicken! Dann wird der zugehörige Zeitungsartikel als PDF-Datei angezeigt.

Zeitungsbildberichte

26.08.2021 Stimme Heilbronn: Aufbauarbeit nach der Durststrecke

Tobias Hermann ist der Spitzenspieler der Schachfreunde, deren erste Mannschaft in der Bezirksliga aktiv ist. Foto: privat

Zum Vergrößern bitte die Grafiken oder die blaue Schrift anklicken! Dann wird der zugehörige Zeitungsartikel als PDF-Datei angezeigt.