Jorden & Lucas van Foreest

Erstmals präsentieren wir einen »Doppelfragebogen«! Das hat einen guten Grund: Jorden und Lucas van Foreest gehören nicht nur zu den stärksten Schachspielern der Niederlande, sondern sie sind auch Brüder.

Jorden ist 20 Jahre alt und rangiert in der Weltrangliste mit einer aktuellen Live-Elo von 2682 auf Platz 53. Seine Formkurve zeigte mit Rang 4 beim *Tata Steel Masters* in Wijk aan Zee im Januar 2020 und dem darauffolgenden Turniersieg beim *Challengers* in Prag (vgl. S. 51f.) zuletzt steil nach oben. In der Bundesliga punktet er für Solingen.

Er ist der introvertierte der beiden, während sein Bruder gern einmal eine kesse Lippe riskiert.

Lucas ist am 3. März 19 Jahre alt geworden. Elomäßig hinkt er mit einer Zahl von aktuell 2540 noch etwa hinterher. Aber er ist der amtierende Landesmeister der Niederlande! Er errang den Titel im letzten Sommer in Amsterdam nach einem Stichkampf gegen den punktgleichen ... Jorden! »Ja, das war gut«, sagte er uns kürzlich lachend in Wijk aan Zee und fügte sofort hinzu: »Aber Jorden war ja schon 2016 Landesmeister!«

Stimmt es, dass die beiden vom Charakter her völlig unterschiedlich sind? »Ja, aber wir spielen beide dasselbe Schach – auf Angriff!« In der Bundesliga tut Lucas selbiges für Werder Bremen.

Beide führen das Adelsprädikat *Jonkheer* (»junger Herr«, das etymologisch dem deutschen *Junker* entspricht).

Bemerkenswert, ja einzigartig, ist die in Groningen lebende Schachfamilie van Foreest als Ganzes. Es gibt fünf Söhne und eine Tochter. Auch die jüngeren Pieter, Tristan, Nanne und die 12-jährige Schwester Machteld haben sich dem königlichen Spiel verschrieben. Letztere könnte es weit bringen, teilte sie doch bei der zurückliegenden Frauenmeisterschaft der Niederlande bereits Platz 3.

Den Keim dieser Schachtradition dürfte ihr Ur-Ur-Großvater Arnold Engelinus van Foreest (1863-1954) gesät haben, der seinerzeit dreifacher Niederländischer Landesmeister war. Auch ihr Ur-Ur-Onkel Dirk van Foreest hatte den Titel zuvor schon dreimal geholt (Arnold: 1889, 1893, 1902; Dirk: 1885, 1886, 1887)!

Insgesamt sammelten die van Foreests bislang acht höchste nationale Titel! Es werden, da muss man kein Prophet sein, viele weitere hinzukommen.

1. Wo möchten Sie im Moment gerne sein?

Jorden: Solange ich in guter Gesellschaft bin, fühle ich mich überall wohl.

Lucas: Ich möchte mit der niederländischen Mannschaft bei einer Schacholympiade sein, die idealerweise irgendwo am Meer stattfinden sollte.

2. Was würden Sie tun, wenn es ab morgen absolut kein Schach mehr in Ihrem Leben geben würde?

Jorden: Ein Studium beginnen.

Lucas: Ich würde versuchen, eine eigene Firma zu gründen. Vielleicht etwas auf dem Gebiet der Künstlichen Intelligenz, deren Bedeutung für die Zukunft man gar nicht hoch genug einschätzen kann.

3. Wer ist Ihrer Meinung nach die a) am meisten über- und die b) am meisten unterbewertete Persönlichkeit der Schachgeschichte?

Jorden: a) Aaron Nimzowitsch
b) Reuben Fine

Lucas: a) Anatoli Karpow. Dass er ein sehr starker Schachspieler ist, steht natürlich außer Frage. Aber ich denke, es ist falsch, ihn als einen der stärksten Spieler aller Zeiten anzusehen.

b) Anish Giri. Er gehört m. E. zu den Top5 der Welt. Viele Laien behaupten, er wäre nur gut in den Eröffnungen oder ein Remismeister. Wer das sagt, versteht absolut nichts vom Profischach.

4. Nennen Sie eine schachliche Begebenheit – selbst erlebt, gelesen oder gehört, gestern oder vor hundert Jahren, eine Partie, ein bestimmtes Verhalten oder ein Kommentar etc. – die einen besonders nachhaltigen Eindruck bei Ihnen hinterlassen hat.

Jorden: Ganz allgemein haben mich die Zweikämpfe zwischen Karpow und Kasparow beeindruckt. Ich las sehr viel darüber, als ich gerade mit dem Schachspielen begann.

Lucas: Kürzlich erst hat mich Magnus Carlsen beeindruckt, indem er in Wijk aan Zee die für seinen Standard schwache Partie gegen Jorden mit ihm im Anschluss analysiert hat (*vgl. SCHACH 3/2020, S. 17 ff., d. Red.*).

5. Welche Themen möchten Sie in der Schachöffentlichkeit/Schachpresse stärker behandelt wissen?

Jorden: Die Schachwelt ist gut so, wie sie ist. Man sollte weniger reden und mehr Schach spielen!

Lucas: Absprachen im Schach sollten mehr thematisiert werden. Besonders in den Spitzenturnieren schmerzt es, die immer gleichen Spieler langweilige Remisen binnen einer Stunde fabrizieren zu sehen. Sie verschaffen sich dadurch zudem unrechtmäßig den Vorteil eines zusätzlichen Ruhetages.

6. Was möchten Sie in Ihrem Leben unbedingt noch erlernen bzw. bedauern, es nie erlernt zu haben?

Jorden: Richtig gut Fußball spielen zu können.

Lucas: Ich denke, in meiner Kindheit habe ich die Zeit gut genutzt, so dass es nichts zu bedauern gibt. Aktuell würde ich gern lernen, wie man ein gesundes Leben führt.

7. Was ist Ihnen peinlich?

Jorden: Ich habe inzwischen jegliches Schamgefühl verloren.

Lucas: Im Alltag fast nichts. Im Schach dagegen fühle ich mich nach einem Patzer immer sehr dämlich und schäme mich.

8. Welche Art von Humor mögen Sie? Nennen Sie ein Beispiel (einen Komiker oder Autor, einen Film, eine Situation oder einen Aphorismus etc.).

Jorden: Ich bin nicht auf eine spezielle Art von Humor festgelegt.

Lucas: Ich mag schrägen, surrealen Humor. Es ist schwer zu vermitteln, aber wenn wir uns irgendwelche Situationen ausdenken, in denen verrückte Dinge geschehen bzw. geschehen könnten, dann ist das genau die Art von Humor, die mir und meinen Freunden gefällt.

9. Was gefällt Ihnen an sich und was missfällt Ihnen an sich?

Jorden: a) Toleranz
b) Schlamperei und Schludrigkeit

Lucas: a) Ich bin neugierig und wissbegierig.

b) Mir fällt es schwer, mich völlig auf eine Aufgabe zu konzentrieren.

10. Welchen Missstand würden Sie in Ihrem Land beseitigen, wenn es in Ihrer Macht stünde?

Caro-Kann-Verteidigung (B 13)

□	J.-K. Duda	2738
■	J. van Foreest	2612

Wijk aan Zee 2019

1. e4 c6 2. d4 d5 3. e:d5 c:d5 4. ♗f4 ♘c6 5. c3 ♘f6 6. ♘d2 ♗g4 7. ♕b3 ♕c8 8. ♘gf3 e6 9. ♗d3 ♗h5 10. 0-0 ♗g6 11. ♗:g6 h:g6 12. ♖ae1 ♗e7 13. g3 0-0 14. ♘e5 ♘:e5 15. d:e5 ♘d7 16. h4 ♘c5 17. ♕c2 ♕c6 18. ♖e3 ♕a6 19. ♕b1 ♖ac8 20. ♔g2 b5 21. ♗g5 ♕b7 22. ♗:e7 ♕:e7 23. ♖h1 a5 24. ♕d1 b4 25. ♕g4 b:c3 26. b:c3 ♖b8 27. h5 g5 28. h6 g6 29. ♘f3 ♘e4 30. ♖e2 ♘:c3 31. ♖c2 ♘e4 32. ♘d4 ♖bc8 33. ♘c6 ♕a3 34. ♖hc1 ♔h7 35. ♕e2 g4 36. ♕:g4 ♖c7 37. ♕f4 ♖fc8 38. g4 g5 39. ♕h2

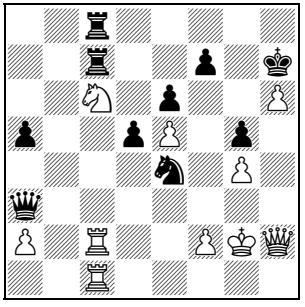

39... ♘d2 40. ♖c3 ♕a4 41. ♕h5 ♕e4+ 42. ♔h3 d4 43. ♖g3

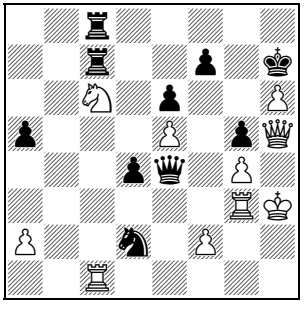

43... ♕f4 44. ♖d1 ♘e4 45. ♖:d4 ♘:g3 46. f:g3 ♕f1+ 47. ♔h2 ♖:c6 48. ♕:g5 ♖c2+ 49. ♖d2 ♖:d2+ 50. ♕:d2 ♖c1 0-1

Damengambit (D 39)

□	I. Sokolov	2590
■	L. van Foreest	2500

Groningen (m/3) 2018

1. d4 ♘f6 2. ♘f3 d5 3. c4 e6 4. ♘c3 d:c4 5. e4 ♗b4 6. ♗g5 h6 7. ♗:f6 ♕:f6 8. ♗:c4 c5 9. e5 ♕d8 10. 0-0 0-0 11. ♘e4 c:d4 12. ♕e2 ♗e7 13. ♖fd1 ♕a5 14. a3 ♖d8 15. ♘g3 ♗d7 16. b4 ♕b6 17. ♖:d4 ♗e8 18. ♖g4 ♘d7 19. ♘h5 g6 20. ♕e4 a5 21. ♘d4 ♗g5

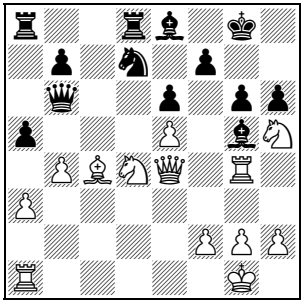

22. h4 g:h5 23. h:g5 h:g4 24. g:h6 ♘f8

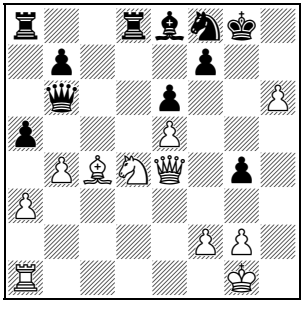

25. ♕f4 ♕:d4 26. ♕f6 ♕:a1+ 27. ♔h2 ♕:e5+ 28. ♕:e5 f6 29. ♕:f6 ♖d7 30. ♕g5+ ♔d7 31. ♗b5 ♘g6 32. ♗:d7 ♗:d7 33. ♕:g4 ♔:h6 34. ♕d4 ♗c6 35. ♕e3+ ♔g7 36. ♕:e6 a:b4 37. a:b4 ♖h8+ 38. ♔g1 ♖e8 39. ♕d6 ♖e1+ 40. ♔h2 ♖e5 41. ♕d4 ♔h7 42. f3 ♖f5 43. ♕d6 Remis

Jorden: Anish Giri und Erwin l'Ami

Lucas: Schachlich gesehen Bobby Fischer. Er ist und bleibt für mich der größte Spieler aller Zeiten! Er besaß eine unglaubliche Arbeitsethik. Die Tatsache, dass er gegen die gesamte Sowjetunion Weltmeister werden konnte, ist unheimlich beeindruckend.

12. Welche Frage würden Sie gerne gestellt bekommen und wie lautet die Antwort darauf?

Jorden: Ich mag es nicht, wenn mir Fragen gestellt werden.

Lucas: Welche sind deine Lieblingsbands?
Radiohead und *The Verve*.

13. Welche drei Bücher können Sie empfehlen?

Jorden: Ich bevorzuge Filme.

Lucas:
1) Robert Fischer *Meine 60 denkwürdigen Partien*
2) George Orwell *Farm der Tiere*
3) Michel Houellebecq *Elementarteilchen*

14. Welches ist die interessanteste Partie, die Sie je gespielt haben?

Jorden: Mein Schwarzsieg gegen Duda in Wijk aan Zee 2019 war eine sehr interessante und eine meiner besten Partien.

Jorden: Mir gefallen die Niederlande, so wie sie sind. Sehr sogar. Besonders, wenn ich mich in der Welt bei anderen Völkern umsehe.

Lucas: Hm ...? Mir gefallen die Niederlande sehr. Vielleicht sollte dem Schach mehr Aufmerksamkeit zuteil werden? :-)

11. Wer sind Ihre Helden in der Gegenwart?

Lucas: Mein Schwarzremis gegen Ivan Sokolov in Groningen 2018 war interessant. Eigentlich machen alle Partien mit Ivan großen Spaß ;-)

15. Welche Spieler würden Sie zu einem Turnier einladen und nach welchem Modus würde es ausgetragen werden, wenn ein Sponsor Sie mit der Ausrichtung beauftragen würde?

t Schaakvirus in huize Van Foreest

Het achtkoppige Groningse gezin Van Foreest is vandaag hoflevancier van het Oste Hoogeveen schaaktoernooi. Een gesprek aan de eettafel.

ERNST SLAGTER

De jongste grootmeester die Nederland ooit voortbracht zit vaak alleen op zijn kamer. Schakers zijn eelal solisten. Zo ook Jorden van oreest (17).

Alleen bij het avondeten is het chtkoppige gezin van vader Nicky (8) en moeder Sheila (43) compleet. aast Jorden schuiven dan Lucas 5), Pieter (14), Tristan (11) en de weeling Nanne en Machteld (9) aan. Nu zit enkel Pieter aan de eettafel. ij is verzonken in een schaakspel p de laptop. Voor Nanne en Machteld geldt hetzelfde, zij het even verrop in de woonkamer. Tristan anjert door het huis; hij schaakt net s zijn ouders maar mondjesmaat. orden en Lucas moeten naar beneen worden geroepen.

De twee aanstichters van het

Vader Nicky, Pieter, Lucas, Jorden en moeder Sheila poseren namens het schaakgezin Van Foreest van links naar rechts op de achterste rij. Nanne, Tristan en Machteld staan op de voorgrond. FOTO CORNE SPARIDAENS

Schachfamilie van Foreest 2016 in der niederländischen Presse (hinten v.l.n.r): Vater Nicky, Pieter, Lucas, Jorden, Mutter Sheila, (vorn v.l.n.r.) Nanne, Tristan und Mechteld

Jorden: Ein Match zwischen Carlsen und mir. Wir würden 100 Blitzpartien spielen.

Lucas: Vier Spieler: Carlsen, Caruana, Ding und Giri. Klassisches, Schnell- und Blitzschach. Vor jeder Runde wird ein ECO-Code ausgelost; diese Variante muss dann gespielt werden.

16. Auf welche eigene Leistung sind Sie besonders stolz und warum?

Jorden: Wijk aan Zee 2020

Lucas: Meine Leistung bei der Europameisterschaft in Skopje 2019. Ich habe einfach gutes Schach gespielt (*6½/11, Performance 2634, d. Red.*).

17. Mit wem würden Sie gerne einen Tag lang tauschen und warum?

Jorden: Freek Vonk

Lucas: Darüber denke ich nicht nach. Mein Bestreben ist es, jeden Tag einen kleinen Schritt voranzukommen. Richtung Erfolg und Größe.

18. Wann haben Sie zum letzten Mal etwas zum ersten Mal getan und was?

Jorden: Komische Frage :-)

Lucas: Ich habe 6. ♗d2 gegen Najdorf gespielt ;-)

19. Wer gewinnt das WM-Kandidatenturnier 2020 – und warum?

Jorden: Anish Giri

Lucas: Ich wünsche mir wirklich, dass Anish dieses Jahr gewinnt. Das wäre der Beweis dafür, dass sich harte Arbeit letztlich immer auszahlt. Favoriten sind Caruana, Giri und Ding.

20. Aktuelle Frage: Was sind Ihre Pläne für 2020?

Jorden: *Sigeman Chess* Ende April in Malmö (*prominentester Teilnehmer des 8-köpfigen Feldes ist Anatoli Kapow, der sein erstes geschlossenes Turnier nach zehn Jahren bestreiten wird, d. Red.*), die Olympiade Mitte August in Moskau und noch vieles andere mehr!

Lucas: Zuerst möchte ich die Schule abschließen, was noch ein paar Monate dauert. Dann teste ich, wie weit ich es im Schach bringen kann, vor allem aber will ich das Spiel genießen.